

4

令和5年度決算に係る 主要な施策の成果報告書

(一般会計・特別会計)

東濃西部広域行政事務組合

地方自治法第292条において準用する第233条第5項の規定に基づき、令和5年度東濃西部広域行政事務組合一般会計及び特別会計歳入歳出決算の主要な施策の成果について、次のとおり報告します。

東濃西部広域行政事務組合
管理者 多治見市長 高木 貴行

予算額・決算額は千円未満百の位を四捨五入してあるため、合計額が合わない場合があります。

目 次

| | | | |
|------------------------|----|---------------------|----|
| ○東濃西部広域行政事務組合一般会計 | 1 | ○附属資料 | |
| ○東濃西部ふるさと活性化基金特別会計 | 4 | ・歳入歳出決算総括表 | 15 |
| ○東濃看護専門学校事業特別会計 | 6 | ・決算額の推移 | 16 |
| ○東濃西部少年センター事業特別会計 | 9 | ・各市負担金総括表 | 17 |
| ○東濃地域医師確保奨学資金等貸付事業特別会計 | 11 | ・基金に関する調書 | 18 |
| ○東濃西部看護師修学資金貸付事業特別会計 | 12 | ・基金状況及び運用実績 | 19 |
| ○東濃西部地域消費生活相談事業特別会計 | 13 | ・公債費に関する調書 | 20 |
| | | ・規約・条例等の制定改廃状況 | 21 |
| | | ・事業の状況等 | |
| | | ・ 畜犬登録事務 | 22 |
| | | ・ 東濃西部ふるさと活性化基金 | 24 |
| | | ・ 東濃看護専門学校事業 | 26 |
| | | ・ 東濃西部少年センター事業 | 30 |
| | | ・ 東濃地域医師確保奨学資金等貸付事業 | 32 |
| | | ・ 東濃西部看護師修学資金貸付事業 | 34 |
| | | ・ 東濃西部地域消費生活相談事業 | 37 |

東濃西部広域行政事務組合一般会計

〈歳入〉

| 款 | 項 | 目 | 節 | 予算現額 (千円) | 決算額 (千円) | 主要な施策の成果及び実績 |
|--------------------|-------------------|--|--|--------------|-------------|--|
| 01 分担金及び 負担金 | 01 負担金 | 01 議会費及び 総務費負担 金 | 01 議会費及び 総務管理費 負担金 | 37,781 | 37,781 | ○一般経費負担金 多治見市[15,676,000円]・瑞浪市[10,304,000円]・土岐市[11,801,000円] 37,781 千円 |
| 02 使用料及 び手数料 | 01 手数料 | 01 衛生手数料 | 01 保健衛生手 数料 | 8,446 | 7,818 | ○畜犬登録手数料 1件 3,000円 × 858 件 = 2,574,000 円 2,574 千円 ○注射済票交付手数料 1件 550円 × 9,522 件 = 5,237,100 円 5,237 千円 ○再交付手数料(登録) 1件 1,600円 × 3 件 = 4,800 円 5 千円 ○再交付手数料(注射) 1件 340円 × 4 件 = 1,360 円 2 千円 |
| 繰入金 | 01 特別会計繰 入金 | 01 医師確保奨 学資金等貸 付事業特別 会計繰入金 | 01 医師確保奨 学資金等貸 付事業特別 会計繰入金 | 352 | 352 | ○総務企画課職員の平均給料1カ月分 352 千円 |
| 繰越金 | 01 繰越金 | 01 繰越金 | 繰越金 | 2,590 | 2,590 | ○令和4年度繰越金 2,590 千円 |
| 諸収入 | 02 雑入 | 01 雑入 | 雑入 | 25 | 30 | ○会計年度任用職員雇用保険料自己負担分戻し入れ等 2名分 30 千円 |
| 計 | | | | 49,194 | 48,571 | |

〈歳出〉

| 款 | 項 | 目 | 節 | 予算現額 (千円) | 決算額 (千円) | 主要な施策の成果及び実績 |
|-----|-------------|-------------|----------------------------------|---|--|--|
| 議会費 | 01 議会費 | 01 議会費 | | 144 | 126 | 議会開催 2回 (8月8日・1月30日) 議員9名 |
| | | | 報酬 交際費 需用費 使用料及 び賃借料 | 117 10 8 9 | 115 0 2 9 | ○議員報酬 年額12,000円/人 改選月は前任、後任議員の双方に支給 115 千円 ○議長交際費 0 千円 ○説明会お茶代 2 千円 ○複写機使用料 9 千円 |
| 総務費 | 01 総務管理費 | 01 一般管理費 | | 39,593 | 37,677 | |
| | | | 報酬 給料 職員手当等 共済費 報償費 | 2,467 12,654 7,997 4,983 70 | 2,357 12,573 7,412 4,507 5 | ○会計年度任用職員 1名 2,357 千円 ○職員 3名 12,573 千円 ○職員・会計年度任用職員 4名 7,412 千円 ○職員・会計年度任用職員 4名 4,507 千円 ○法律相談講師謝礼 1名 5 千円 |

| 款 | 項 | 目 | 節 | 予算現額 (千円) | 決算額 (千円) | 主要な施策の成果及び実績 | |
|----|-------|-----|-------------|--------------|-------------|---|----------------------------------|
| | | | 旅費 | 265 | 54 | ○会計年度任用職員通勤手当 | 1名 54千円 |
| | | | 交際費 | 10 | 0 | ○管理者交際費 | 0千円 |
| | | | 需用費 | 1,538 | 1,373 | ○事務用品、刊行物 参考図書追録加除、コピー用紙、プリンタカートリッジ等 ○公用車ガソリン代 ○広域組合例規集追録、事務用封筒印刷 ○公用車部品交換修繕等 | 219千円 11千円 1,103千円 40千円 |
| | | | 役務費 | 239 | 163 | ○電話料金、郵便料 ○公用車点検手数料等 ○公用車保険料 | 134千円 10千円 19千円 |
| | | | 委託料 | 8,592 | 8,471 | ○給与計算・財務会計システム保守委託料 ○ごみ焼却施設整備に係る可能性調査業務委託料 ○健康診査委託料 | 660千円 7,810千円 1千円 |
| | | | 使用料及び賃借料 | 367 | 367 | ○建物借上料 ○複写機使用料 | 254千円 113千円 |
| | | | 備品購入費 | 310 | 307 | ○デスクトップパソコン一式 ○レーザープリンタ | 210千円 97千円 |
| | | | 負担金・補助及び交付金 | 17 | 15 | ○受託公平委員会事務費負担金等 ○会計年度任用職員健康診断負担金 | 8千円 7千円 |
| | | | 公課費 | 0 | 0 | | 0千円 |
| | 02 | 01 | 監査委員費 | 84 | 73 | | |
| | | | 報酬 | 72 | 72 | ○監査委員2名分報酬 | 72千円 |
| | | | 需用費 | 6 | 1 | ○監査お茶代 | 1千円 |
| | | | 使用料及び賃借料 | 6 | 0 | ○複写機使用料 | 0千円 |
| | | | | | | 決算審査6月29日、定期監査10月27日 | |
| 03 | 01 | 01 | 衛生費 | 8,457 | 7,816 | | |
| | 保健衛生費 | 予防費 | 報酬 | 2,057 | 2,027 | ○会計年度任用職員 | 1名 2,027千円 |
| | | | 職員手当等 | 243 | 242 | ○会計年度任用職員 | 1名 242千円 |
| | | | 共済費 | 454 | 392 | ○会計年度任用職員 | 1名 392千円 |
| | | | 需用費 | 531 | 480 | ○鑑札・注射済票・二重リング ○案内用ハガキ(圧着紙)、愛犬登録証カバー | 208千円 169千円 |
| | | | 役務費 | 985 | 848 | ○事務用品 ○公用車ガソリン代 ○愛犬登録証印刷代 ○集合注射案内・督促ハガキ等郵送料 | 69千円 19千円 15千円 848千円 |
| | | | 委託料 | 2,169 | 2,168 | ○健康診査委託料 ○畜犬管理システム構築業務委託料 | 1千円 2,167千円 |
| | | | 使用料及び賃借料 | 46 | 38 | ○複写機使用料 | 38千円 |
| | | | 負担金・補助及び交付金 | 1,966 | 1,621 | ○畜犬登録事務交付金 前々年度の各市窓口での注射済票の交付実績割合に応じて交付 [多治見市711,779円]・瑞浪市[333,692円]・土岐市[568,906円] ○会計年度任用職員健康診断負担金 | 1,614千円 1名 7千円 |

| 款 | 項 | 目 | 節 | 予算現額 (千円) | 決算額 (千円) | 主要な施策の成果及び実績 |
|-----------|-----------|-----------|-----------------|--------------|-------------|--------------|
| | | | 償還金・利子 及び割引料 | 6 | 0 | 0千円 |
| 04 予備費 | 01 予備費 | 01 予備費 | 01 予備費 | 1,000 | 0 | |
| 計 | | | | 49,194 | 45,619 | |

東濃西部ふるさと活性化基金特別会計

〈歳入〉

| 款 | 項 | 目 | 節 | 予算現額 (千円) | 決算額 (千円) | 主要な施策の成果及び実績 |
|------|--------------|--------------|---------------|--------------|-------------|---|
| 財産収入 | 02 財産運用収入 | 01 基金運用収入 | 01 利子及び配当金 | 12,570 | 12,956 | ○ふるさと活性化基金運用利息 日本高速道路保有・債務返済機構債 [20年債 3億円 2.10% 債券利子 6,300,000円] 国債[20年債 3億円 1.9% 債券利子 5,700,000円] 公募公債[20年債 1億円 0.18% 債券利子 180,000円] 愛知県公債[10年債 1億円 0.772% 債券利子 386,000円] R5.10～ 定期[1年 363,000,000円 0.10% 363,000円] ～R5.9。10月からは263,000,000円 定期[1年 10,000,000円 0.10% 10,000円] 定期[1年 10,000,000円 0.10% 10,000円] 定期[1年 7,000,000円 0.10% 7,000円] |
| 繰越金 | 04 繰越金 | 01 繰越金 | 繰越金 | 1,908 | 1,908 | ○令和4年度繰越金 |
| 計 | | | | 14,478 | 14,864 | |

(歳出)

| 款 | 項 | 目 | 節 | 予算現額 (千円) | 決算額 (千円) | 主要な施策の成果及び実績 | | | | | | | | | | | | | | | | | | | | | | | | | | | | | | | | | | | | | | | | | | | | |
|---------------|------------------------|-----------|-------------|--------------|-------------|--|-----|------|--------|-----|--------|-------|---------------|----------------------|-----------|-------|---------|--------|-----------------------|-----------|---------|---------|---------|------------------------|-----------|-----|---------|-----------|---------------------|-----------|-----|---------|-------|------------------------|-----------|-----|---------|-------|--|--|--|--|--|--|--|--|--|--|--|--|
| 01 | 01 | 02 | | 7,885 | 7,522 | | | | | | | | | | | | | | | | | | | | | | | | | | | | | | | | | | | | | | | | | | | | | |
| 総務費 | 総務管理費 | ふるさと振興費 | 需用費 | 565 | 541 | ○広域情報誌「広域だより」の発行 年2回(10月・3月) <table border="1"> <thead> <tr> <th>事業名</th> <th>作成部数</th> <th>契約額(円)</th> <th>配</th> <th>布</th> <th>先</th> </tr> </thead> <tbody> <tr> <td>広域だより「VOL・55」</td> <td>71,000部</td> <td>265,540</td> <td>各構成市町</td> <td>全戸配布</td> <td>及び関係機関</td> </tr> <tr> <td>広域だより「VOL・56」</td> <td>71,000部</td> <td>271,788</td> <td>各構成市町</td> <td>全戸配布</td> <td>及び関係機関</td> </tr> </tbody> </table> | 事業名 | 作成部数 | 契約額(円) | 配 | 布 | 先 | 広域だより「VOL・55」 | 71,000部 | 265,540 | 各構成市町 | 全戸配布 | 及び関係機関 | 広域だより「VOL・56」 | 71,000部 | 271,788 | 各構成市町 | 全戸配布 | 及び関係機関 | | | | | | | | | | | | | | | | | | | | | | | | | | |
| 事業名 | 作成部数 | 契約額(円) | 配 | 布 | 先 | | | | | | | | | | | | | | | | | | | | | | | | | | | | | | | | | | | | | | | | | | | | | |
| 広域だより「VOL・55」 | 71,000部 | 265,540 | 各構成市町 | 全戸配布 | 及び関係機関 | | | | | | | | | | | | | | | | | | | | | | | | | | | | | | | | | | | | | | | | | | | | | |
| 広域だより「VOL・56」 | 71,000部 | 271,788 | 各構成市町 | 全戸配布 | 及び関係機関 | | | | | | | | | | | | | | | | | | | | | | | | | | | | | | | | | | | | | | | | | | | | | |
| | | | 委託料 | 1,282 | 1,281 | ○広域研修用事務用品 2千円 ○研修講師お茶代 1千円 ○広域研修事業[3市職員研修・5回] <table border="1"> <thead> <tr> <th></th> <th>研修内容</th> <th>会場等</th> <th>参加者</th> <th>契約額(円)</th> <th>実施年月日</th> </tr> </thead> <tbody> <tr> <td rowspan="7">広域研修</td> <td>再任用職員研修 講師:塩谷登志栄氏</td> <td>瑞浪市保健センター</td> <td>15名</td> <td>112,620</td> <td>4月18日</td> </tr> <tr> <td>法制執務研修(基礎) 講師:金田崇氏</td> <td>瑞浪市保健センター</td> <td>27名</td> <td>385,000</td> <td>6月8日・9日</td> </tr> <tr> <td>法制執務研修(実務) 講師:津村正統氏</td> <td>瑞浪市保健センター</td> <td>23名</td> <td>385,000</td> <td>7月11日・12日</td> </tr> <tr> <td>公文書作成講座 講師:菅原敦子氏</td> <td>瑞浪市保健センター</td> <td>30名</td> <td>198,040</td> <td>8月14日</td> </tr> <tr> <td>オーナーシップ研修 講師:塩谷登志栄氏</td> <td>瑞浪市保健センター</td> <td>22名</td> <td>200,620</td> <td>10月2日</td> </tr> <tr> <td></td> <td></td> <td></td> <td></td> <td></td> <td></td> </tr> <tr> <td></td> <td></td> <td></td> <td></td> <td></td> <td></td> </tr> </tbody> </table> | | 研修内容 | 会場等 | 参加者 | 契約額(円) | 実施年月日 | 広域研修 | 再任用職員研修 講師:塩谷登志栄氏 | 瑞浪市保健センター | 15名 | 112,620 | 4月18日 | 法制執務研修(基礎) 講師:金田崇氏 | 瑞浪市保健センター | 27名 | 385,000 | 6月8日・9日 | 法制執務研修(実務) 講師:津村正統氏 | 瑞浪市保健センター | 23名 | 385,000 | 7月11日・12日 | 公文書作成講座 講師:菅原敦子氏 | 瑞浪市保健センター | 30名 | 198,040 | 8月14日 | オーナーシップ研修 講師:塩谷登志栄氏 | 瑞浪市保健センター | 22名 | 200,620 | 10月2日 | | | | | | | | | | | | |
| | 研修内容 | 会場等 | 参加者 | 契約額(円) | 実施年月日 | | | | | | | | | | | | | | | | | | | | | | | | | | | | | | | | | | | | | | | | | | | | | |
| 広域研修 | 再任用職員研修 講師:塩谷登志栄氏 | 瑞浪市保健センター | 15名 | 112,620 | 4月18日 | | | | | | | | | | | | | | | | | | | | | | | | | | | | | | | | | | | | | | | | | | | | | |
| | 法制執務研修(基礎) 講師:金田崇氏 | 瑞浪市保健センター | 27名 | 385,000 | 6月8日・9日 | | | | | | | | | | | | | | | | | | | | | | | | | | | | | | | | | | | | | | | | | | | | | |
| | 法制執務研修(実務) 講師:津村正統氏 | 瑞浪市保健センター | 23名 | 385,000 | 7月11日・12日 | | | | | | | | | | | | | | | | | | | | | | | | | | | | | | | | | | | | | | | | | | | | | |
| | 公文書作成講座 講師:菅原敦子氏 | 瑞浪市保健センター | 30名 | 198,040 | 8月14日 | | | | | | | | | | | | | | | | | | | | | | | | | | | | | | | | | | | | | | | | | | | | | |
| | オーナーシップ研修 講師:塩谷登志栄氏 | 瑞浪市保健センター | 22名 | 200,620 | 10月2日 | | | | | | | | | | | | | | | | | | | | | | | | | | | | | | | | | | | | | | | | | | | | | |
| | | | | | | | | | | | | | | | | | | | | | | | | | | | | | | | | | | | | | | | | | | | | | | | | | | |
| | | | | | | | | | | | | | | | | | | | | | | | | | | | | | | | | | | | | | | | | | | | | | | | | | | |
| | | | 使用料及び賃借料 | 56 | 49 | ○HP用レンタルサーバ使用料等 21千円 ○複写機使用料 28千円 | | | | | | | | | | | | | | | | | | | | | | | | | | | | | | | | | | | | | | | | | | | | |
| | | | 積立金 | 3,482 | 3,482 | ○ふるさと活性化基金積立金 3,482千円 | | | | | | | | | | | | | | | | | | | | | | | | | | | | | | | | | | | | | | | | | | | | |
| | | | 繰出金 | 2,500 | 2,169 | ○東濃西部地域消費生活相談事業特別会計繰出金 2,169千円 | | | | | | | | | | | | | | | | | | | | | | | | | | | | | | | | | | | | | | | | | | | | |
| 02 | 01 | 01 | | 6,593 | 6,113 | | | | | | | | | | | | | | | | | | | | | | | | | | | | | | | | | | | | | | | | | | | | | |
| 商工費 | 商工費 | 産業・観光振興費 | 旅費 | 8 | 0 | ○普通旅費 0千円 | | | | | | | | | | | | | | | | | | | | | | | | | | | | | | | | | | | | | | | | | | | | |
| | | | 需用費 | 6 | 0 | 0千円 | | | | | | | | | | | | | | | | | | | | | | | | | | | | | | | | | | | | | | | | | | | | |
| | | | 役務費 | 745 | 713 | ○ラジオ番組制作放送 713千円 | | | | | | | | | | | | | | | | | | | | | | | | | | | | | | | | | | | | | | | | | | | | |
| | | | 委託料 | 2,831 | 2,400 | ○美濃焼くるくるwebサイト保守管理委託料 134千円 ○美濃焼PRパンフレット増刷及びWebコンテンツメンテナンス業務委託料 2,266千円 ○マップデータ修正委託料 0千円 ○講習会負担金 0千円 ○ふるさと活性化基金補助金「セラミックバレー・クラブ・キャンプ」 3,000千円 | | | | | | | | | | | | | | | | | | | | | | | | | | | | | | | | | | | | | | | | | | | | |
| | | | 負担金・補助及び交付金 | 3,003 | 3,000 | | | | | | | | | | | | | | | | | | | | | | | | | | | | | | | | | | | | | | | | | | | | | |
| | | 計 | | 14,478 | 13,635 | | | | | | | | | | | | | | | | | | | | | | | | | | | | | | | | | | | | | | | | | | | | | |

東濃看護専門学校事業特別会計
(歳入)

| 款 | 項 | 目 | 節 | 予算現額 (千円) | 決算額 (千円) | 主要な施策の成果及び実績 | | | | | | | | | | | |
|----------------|--------------|--------------|----------------|--------------|-------------|---|--------|-------|--------|-----|-------|-----|--------|-------|-----------|----------|----------|
| 01 分担金及び負担金 | 01 負担金 | 01 衛生費負担金 | 01 保健衛生費負担金 | 71,748 | 71,748 | ○東濃看護専門学校運営費負担金 71,748 千円 | | | | | | | | | | | |
| | | | | | | 第1期分 | 36,430 | 多治見市 | 11,470 | 瑞浪市 | 5,813 | 土岐市 | 19,147 | | | | |
| | | | | | | 第2期分 | 30,358 | 多治見市 | 9,558 | 瑞浪市 | 4,844 | 土岐市 | 15,956 | | | | |
| | | | | | | 第3期分 | 4,960 | 多治見市 | 1,562 | 瑞浪市 | 791 | 土岐市 | 2,607 | | | | |
| 02 使用料及び手数料 | 01 使用料 | 01 衛生使用料 | 01 保健衛生使用料 | 18,720 | 18,720 | ○授業料 | | | | | | | | | | | |
| | | | | | | 前期 | 53名 | 9,540 | 休学 | 0名 | 0 | 後期 | 51名 | 9,180 | 18,720 千円 | | |
| | | | | | | 推薦 | | 0 | 一般 | | 0 | 二次 | | 0 | 0 千円 | | |
| | 02 手数料 | 02 衛生手数料 | 02 保健衛生手数料 | 185 | 84 | ○入学試験料 | | | | | | | | | | | |
| | | | | | | 推薦 | | 0 | 一般 | | 0 | 二次 | | 0 | 0 千円 | | |
| | | | | | | | | | | | | | | | 84 千円 | | |
| | | | | | | | | | | | | | | | 0 千円 | | |
| 03 財産収入 | 03 財産運用収入 | 01 基金運用収入 | 01 利子及び配当金 | 4 | 3 | ○東濃看護専門学校財政調整基金定期(300万円)預金利息 0.10% 期間:R5.2.10-R6.2.13 3 千円 | | | | | | | | | | | |
| 05 繰越金 | 01 繰越金 | 01 繰越金 | 01 繰越金 | 1,000 | 1,000 | ○令和4年度繰越金:令和4年度(歳入108,331,083円-歳出103,376,510円-繰入金3,954,573円) 1,000 千円 | | | | | | | | | | | |
| 06 雑収入 | 01 雑入 | 01 雑入 | 01 教材実習費 | 3,120 | 3,120 | ○教材実習費 | | | | | | | | | | | |
| | | | | | | | 前期 | 53名 | 1,590 | 休学 | | 名 | 0 | 後期 | 51名 | 1,530 | 3,120 千円 |
| | | | | | | | | | | | | | | | | | |
| | | | 施設整備協力金 | 4,800 | 4,800 | ○施設整備協力金 | | | | | | | | | | | |
| | | | | | | 前期 | 24名 | 4,800 | | | | | | | | 4,800 千円 | |
| | | | 雑入 | 37 | 72 | ○会計年度任用職員雇用保険料自己負担分戻し入れ 2名分 31 千円 | | | | | | | | | | | |
| | | | | | | ○学生用コピープリペイドカード 11名 10 千円 | | | | | | | | | | | |
| | | | | | | ○学生コピー代 1 千円 | | | | | | | | | | | |
| | | | | | | ○謝金(岐阜県准看護師試験委員、岐阜県看護協会訪問看護師確保事業説明会) 24 千円 | | | | | | | | | | | |
| | | | | | | ○グループ保険料のうち手数料・消費税を雑入に入金 6 千円 | | | | | | | | | | | |
| 計 | | | | 99,614 | 99,547 | | | | | | | | | | | | |

| 《歳出》 | | | | 予算現額 (千円) | 決算額 (千円) | 主要な施策の成果及び実績 | |
|------|-------|---------|-------|--------------|-------------|---|---|
| 款 | 項 | 目 | 節 | | | | |
| 01 | 01 | 01 | | 98,614 | 92,056 | | |
| 衛生費 | 保健衛生費 | 保健衛生総務費 | | | | | |
| | | | 報酬 | 4,689 | 4,622 | ○会計年度任用職員 2名 ○運営協議会委員報酬 3名 | 4,590 千円 32 千円 |
| | | | 給料 | 38,007 | 37,781 | ○職員 9名 | 37,781 千円 |
| | | | 職員手当等 | 21,845 | 21,198 | ○職員・会計年度任用職員 11名 | 21,198 千円 |
| | | | 共済費 | 13,496 | 12,698 | ○職員・会計年度任用職員 11名 | 12,698 千円 |
| | | | 報償費 | 2,213 | 1,904 | ○非常勤講師料 31名 ○健康管理医謝礼 1名 ○学校関係者評価委員 3名 ○学生相談員謝礼 1名 | 1,624 千円 6 千円 7 千円 267 千円 |
| | | | 旅費 | 370 | 153 | ○私有自動車使用 41回 ○会計年度任用職員通勤手当 2名 ○旅費(その他) | 12 千円 56 千円 85 千円 |
| | | | 交際費 | 10 | 0 | | 0 千円 |
| | | | 需用費 | 7,674 | 4,810 | ◎消耗品費 ○事務用品 ○刊行品 ○貸与被服 ○その他 | 655 千円 459 千円 149 千円 190 千円 |
| | | | | | | ◎燃料費 ○ガソリン ○重油 ○プロパンガス | 公用車3台分 209 千円 アロエース冷暖房空調機器 594 千円 体育館暖房等のガス代 59 千円 |
| | | | | | | ◎食糧費 ○お茶(外部講師、会議用) | 17 千円 |
| | | | | | | ◎光熱水費 ○電気料金 ○上・下水道料金 | 1,649 千円 239 千円 |
| | | | | | | ◎修繕料 ○車両修繕(公用車) ○污水配管詰り ○玄関両開き扉ヒンジ修理 ○情報科学実験室雨漏り ○事務室カウンターサッシ修繕 ○膨張タンクドレン配管水漏れ修繕 ○2階女子トイレ水漏れ修繕 | 公用車3台分 車検、12ヶ月点検、6ヶ月点検 170 千円 154 千円 23 千円 143 千円 22 千円 56 千円 22 千円 |

| 款 | 項 | 目 | 節 | 予算現額 (千円) | 決算額 (千円) | 主要な施策の成果及び実績 | |
|----|----|----|-----------------|--------------|-------------|--|---|
| | | | 役務費 | 855 | 605 | ◎通信運搬費 ○郵便料 ○電信電話料 | 切手、はがき代等 電話、インターネット代 15 千円 177 千円 |
| | | | | | | ◎手数料 ○車検検査代行料、点検手数料、タイヤはめ替え ○クリーニング ○予防接種 ○検便 ○振込手数料 | 公用車3台分 看護実習室物品 インフルエンザ予防接種 職員11名 学生(実習用) 102 千円 23 千円 36 千円 12 千円 1 千円 |
| | | | | | | ◎保険料 ○自動車保険料 ○自賠責保険料 ○火災保険料 ○施設賠償保険料 | 公用車3台分(公社)全国市有物件災害共済会 公用車2台分 建物(公社)全国市有物件災害共済会 (一社)日本看護学校協議会共済会 48 千円 30 千円 156 千円 5 千円 |
| | | | 委託料 | 4,607 | 4,478 | ○電算委託料 ○健康診査委託料 ○施設清掃委託料 ○施設警備保障委託料 ○空調設備点検委託料 ○電気工作物保安管理委託料 ○昇降機保守点検委託料 ○電力デマンド監視業務委託料 ○卒業式記念写真 | 中部事務機㈱ (一財)ききょうの丘健診プラザ 昭和建物管理㈱ セコム㈱ (株)ダイワテクノ (一財)中部電気保安協会多治見営業所 三菱電機ビルテクノサービス㈱ (一財)中部電気保安協会多治見営業所 22 千円 97 千円 2,343 千円 132 千円 1,089 千円 178 千円 541 千円 46 千円 30 千円 |
| | | | 使用料及び 賃借料 | 833 | 614 | ○自動車借上料 ○会場借上料 ○放送受信料 ○事務用、学生用コピー代 ○遠隔用授業用ソフトウェア ○フィルターソフトウェア・ウイルスバスター ○有料道路通行料 | 講師送迎用タクシー代 教育研修会場借上料 NHK放送受信料 1台 1台 19 千円 9 千円 14 千円 151 千円 54 千円 254 千円 113 千円 |
| | | | 負担金・補助 及び交付金 | 3,995 | 3,175 | ○協議会年会費 ○職員研修参加負担金 ○教員、会計年度任用職員健康診断負担金 ○看護学実習経費 ○教育研修 | 岐阜県看護教育機関連絡協議会 9件 10名 2・3年生各施設へ看護学実習 20 千円 69 千円 70 千円 3,016 千円 0 千円 |
| | | | 償還金・利子 及び割引料 | 0 | 0 | ○前年度分入学金返還 | 0 千円 |
| | | | 積立金 | 4 | 3 | ○基金利子積立金 | 東濃看護専門学校財政調整基金定期(300万円)預金利息 0.10% 期間:R5.2.10-R6.2.13 3 千円 |
| | | | 公課費 | 16 | 15 | ○自動車重量税 | 公用車2台分 15 千円 |
| 03 | 01 | 01 | 予備費 | 1,000 | 0 | | 0 千円 |
| 計 | | | | 99,614 | 92,056 | | |

東濃西部少年センター事業特別会計

<歳入>

| 款 | 項 | 目 | 節 | 予算現額 (千円) | 決算額 (千円) | 主要な施策の成果及び実績 |
|----------|-----|--------|----------|--------------|-------------|--|
| 01 | 01 | 01 | 01 | | | |
| 分担金及び負担金 | 負担金 | 教育費負担金 | 社会教育費負担金 | 13,827 | 13,827 | ○東濃西部少年センター運営費負担金 多治見市[7,430,000円]・瑞浪市[2,513,000円]・土岐市[3,884,000円] 13,827千円 |
| 02 | 01 | 01 | 01 | | | |
| 繰越金 | 繰越金 | 繰越金 | 繰越金 | 2,254 | 2,254 | ○令和4年度繰越金 2,255千円 |
| 03 | 01 | 01 | 01 | | | |
| 諸収入 | 雑入 | 雑入 | 雑入 | 40 | 49 | ○会計年度任用職員雇用保険料自己負担分戻し入れ 3名分 49千円 |
| 計 | | | | 16,121 | 16,130 | |

<歳出>

| 款 | 項 | 目 | 節 | 予算現額 (千円) | 決算額 (千円) | 主要な施策の成果及び実績 |
|-----|-------|---------|-------|--------------|-------------|---|
| 01 | 01 | 01 | | | | |
| 教育費 | 社会教育費 | 社会教育総務費 | | 15,621 | 14,350 | |
| | | | 報酬 | 7,204 | 7,040 | ○運営協議会委員報酬 (7/4 3名 12/19) 3名 48千円 ○会計年度任用職員(給料相当分) 3名 6,788千円 ○会計年度任用職員(地域手当相当分) 3名 204千円 |
| | | | 職員手当等 | 847 | 845 | ○会計年度任用職員3名分 845千円 |
| | | | 共済費 | 1,559 | 1,341 | ○会計年度任用職員 3名 1,341千円 |
| | | | 報償費 | 110 | 108 | ○新任指導員研修会講師謝礼品(6/13) 8千円 ○三地区合同研修会講師料(10/14) 56千円 ○強調月間啓発活動協力者謝礼 高校生徒(10/28) 44千円 |
| | | | 旅費 | 2,489 | 2,037 | ○費用弁償 1,851千円 ○普通旅費 0千円 ○会計年度任用職員費用弁償(通勤費相当分) 3名 186千円 |
| | | | 需用費 | 1,994 | 1,833 | ○街頭指導用ベスト 100着 341千円 ○街頭指導用帽子 100個 72千円 ○蛍光反射タスキ 100本 19千円 ○街頭啓発用モバイルクリーナー 10,000枚 165千円 ○街頭啓発用マスク 2,000枚 99千円 ○街頭啓発用マスク(ラベルのみ) 2,800枚 32千円 ○広報用クリアホルダー 25,000枚 715千円 ○啓発用蛍光ペン 46千円 ○管理者表彰記念品(委嘱式) 42千円 ○特別表彰記念品 0千円 ○コピー用紙、インク代他消耗品 181千円 ○公用車ガソリン代 11千円 ○会議用、来客用お茶代 9千円 ○封筒他(長形3号5,000枚、角形2号500枚) 72千円 ○公用車整備代 29千円 |

| 款 | 項 | 目 | 節 | 予算現額 (千円) | 決算額 (千円) | 主要な施策の成果及び実績 | |
|-----|----|-----|-----------------|--------------|-------------|---|---|
| | | | 役務費 | 858 | 656 | ○電話代、インターネット代等 ○郵便料 ○ゆうメール便後納料金 ○楽器運搬費 ○公用車点検手数料 他 ○公用車自賠責保険、任意保険 ○少年指導員傷害保険料 510円×186名 | 201 千円 42 千円 202 千円 44 千円 44 千円 29 千円 94 千円 |
| | | | 委託料 | 2 | 2 | ○ストレスチェック診査委託 | 2 千円 |
| | | | 使用料及び 賃借料 | 249 | 237 | ○まなびパーク印刷機器借上料 ○駐車場使用料 ○会場借上料（指導部役員会、研修会会場料） ○少年センター事務所借上料 | 30 千円 16 千円 8 千円 183 千円 |
| | | | 備品購入費 | 0 | 0 | | 0 千円 |
| | | | 負担金・補助 及び交付金 | 302 | 244 | ○会計年度任用職員健康診断負担金 3名分 ○岐阜県青少年育成県民会議、全国青少年補導センター連絡協議会会費 ○地区活動交付金（多治見115,000円、瑞浪44,000円、土岐56,000円） | 21 千円 8 千円 215 千円 |
| | | | 公課費 | 7 | 7 | ○公用車 自動車重量税 | 7 千円 |
| 予備費 | 02 | 予備費 | 01 | 予備費 | 01 | 予備費 | 0 千円 |
| | | | 計 | 16,121 | 14,350 | | |

東濃地域医師確保奨学資金等貸付事業特別会計

〈歳入〉

| 款 | 項 | 目 | 節 | 予算現額 (千円) | 決算額 (千円) | 主要な施策の成果及び実績 | |
|--------------------|-------------------|---------------------------------------|---------------------------------------|--------------|-------------|---|--------------------|
| 01 分担金及び 負担金 | 01 負担金 | 01 衛生費負担 金 | 01 保健衛生費 負担金 | 34,600 | 34,600 | ○東濃地域医師確保奨学資金等貸付事業負担金 三市負担金 多治見市[2,480,000円]・瑞浪市[12,080,000円]・土岐市[7,280,000円] 中津川市・恵那市負担金 中津川市[10,280,000円]・恵那市[2,480,000円] | 34,600 千円 |
| 05 諸収入 | 01 貸付金元利 収入 | 01 東濃地域医 師確保奨学 資金貸付金 元利収入 | 01 東濃地域医 師確保奨学 資金貸付金 元利収入 | 1,360 | 1,210 | ○償還者1名分の分割償還金 平成22年度貸付決定者 ○償還金1名分の分割償還金 平成20年度貸付決定者 | 210 千円 1,000 千円 |
| 06 繰越金 | 01 繰越金 | 01 繰越金 | 01 繰越金 | 5 | 1 | ○令和4年度繰越金 | 1 千円 |
| 計 | | | | 35,965 | 35,811 | | |

〈歳出〉

| 款 | 項 | 目 | 節 | 予算現額 (千円) | 決算額 (千円) | 主要な施策の成果及び実績 | |
|-----------|-------------|-------------------|---------------------|--------------|-------------|--|--------------------|
| 01 衛生費 | 01 保健衛生費 | 01 保健衛生総 務費 | | 35,965 | 35,810 | | |
| | | | 需用費 | 22 | 19 | ○事務用品 | 19 千円 |
| | | | 役務費 | 12 | 10 | ○郵便料 | 10 千円 |
| | | | 使用料及び 賃借料 | 19 | 19 | ○複写機使用料 | 19 千円 |
| | | | 貸付金 | 34,200 | 34,200 | ○貸付金 平成30年度決定者2名分、令和元年度決定者3名分、令和2年度決定者3名分 令和3年度決定者3名分、令和4年度決定者2名分、令和5年度決定者1名分 | 34,200 千円 |
| | | | 償還金・利 子及び割引 料 | 1,360 | 1,210 | ○貸付金の返還に係る市への返還金 平成22年度貸付決定者 分割償還金 ○貸付金の返還に係る市への返還金 平成20年度貸付決定者 分割償還金 | 210 千円 1,000 千円 |
| | | | 繰出金 | 352 | 352 | ○一般会計繰出金 総務企画課職員の平均給料1カ月分 | 352 千円 |
| 計 | | | | 35,965 | 35,810 | | |

東濃西部看護師修学資金貸付事業特別会計

〈歳入〉

| 款 | 項 | 目 | 節 | 予算現額 (千円) | 決算額 (千円) | 主要な施策の成果及び実績 | |
|--------------------|-------------------|------------------------------|------------------------------|--------------|-------------|---|----------|
| 01 分担金及び 負担金 | 01 負担金 | 01 衛生費負担 金 | 01 保健衛生費 負担金 | 2,692 | 2,692 | ○東濃西部看護師修学資金貸付事業負担金 三市負担金 多治見市[1,012,000円]・瑞浪市[438,000円]・土岐市[1,242,000円] | 2,692 千円 |
| 03 県支出金 | 01 県補助金 | 02 衛生費補助 金 | 02 保健衛生費 補助金 | 4,578 | 4,578 | ○岐阜県地域医療確保事業費補助金 | 4,578 千円 |
| 04 諸収入 | 01 貸付金元利 収入 | 01 看護師修学 資金貸付金 元利収入 | 01 看護師修学 資金貸付金 元利収入 | 1,020 | 1,020 | ○償還者2名分の貸付相当額 平成29年度決定者1名、令和元年度決定者1名 | 1,020 千円 |
| 05 繰越金 | 01 繰越金 | 01 繰越金 | 01 繰越金 | 5,040 | 5,040 | ○令和4年度繰越金 | 5,040 千円 |
| 計 | | | | 13,330 | 13,330 | | |

〈歳出〉

| 款 | 項 | 目 | 節 | 予算現額 (千円) | 決算額 (千円) | 主要な施策の成果及び実績 | |
|-----------|-------------|-------------------|---------------------|--------------|-------------|---|--------------------|
| 01 衛生費 | 01 保健衛生費 | 01 保健衛生総 務費 | | 13,330 | 10,606 | | |
| | | | 3 需用費 | 3 | 3 | ○事務用品 | 3 千円 |
| | | | 8 役務費 | 8 | 8 | ○郵便料 | 8 千円 |
| | | | 4 使用料及び 賃借料 | 4 | 4 | ○複写機使用料 | 4 千円 |
| | | | 貸付金 | 11,880 | 9,156 | ○貸付金(看護師修学資金) 令和3年度からの被貸付者9名、令和4年度からの被貸付者12名 令和5年度からの被貸付者2名 ○貸付金(看護師等確保修学資金) 令和5年度からの被貸付者2名 | 8,280 千円 876 千円 |
| | | | 償還金・利 子及び割引 料 | 1,435 | 1,435 | ○岐阜県地域医療確保事業補助金の返還金 ○貸付金の返還に係る3市への返還金 | 415 千円 1,020 千円 |
| 計 | | | | 13,330 | 10,606 | | |

東濃西部地域消費生活相談事業特別会計

(歳入)

| 款 | 項 | 目 | 節 | 予算現額 (千円) | 決算額 (千円) | 主要な施策の成果及び実績 | |
|--------------------|-------------------|--|--|--------------|-------------|--|-------------|
| 01 分担金及び 負担金 | 01 負担金 | 02 総務費負担 金 | 02 総務管理費 負担金 | 4,374 | 4,374 | ○東濃西部地域消費生活相談事業負担金 三市負担金 多治見市[3,177,000円]・瑞浪市[635,000円]・土岐市[562,000円] | 4,374 千円 |
| 02 県支出金 | 01 県補助金 | 01 総務費補助 金 | 01 総務管理費 補助金 | 3,288 | 2,971 | ○消費者行政推進事業費補助金 | 2,971 千円 |
| 03 繰入金 | 01 特別会計繰 入金 | 01 東濃西部ふ るさと活性 化基金特別 会計繰入金 | 01 東濃西部ふ るさと活性 化基金特別 会計繰入金 | 2,500 | 2,169 | ○東濃西部ふるさと活性化基金特別会計繰入金 | 2,169 千円 |
| 04 諸収入 | 01 雑入 | 01 雑入 | 01 雑入 | 40 | 46 | ○会計年度任用職員雇用保険料自己負担分戻し入れ | 3名 46 千円 |
| 05 繰越金 | 01 繰越金 | 01 繰越金 | 01 繰越金 | 500 | 500 | ○令和4年度繰越金 | 500 千円 |
| 計 | | | | 10,702 | 10,060 | | |

(歳出)

| 款 | 項 | 目 | 節 | 予算現額 (千円) | 決算額 (千円) | 主要な施策の成果及び実績 | |
|-----------|-------------|-------------------|-----------------|--------------|-------------|------------------|----------------|
| 01 総務費 | 01 総務管理費 | 01 消費生活相 談費 | | 10,322 | 9,560 | | |
| | | | 報酬 | 7,022 | 6,748 | ○会計年度任用職員 | 3名 6,748 千円 |
| | | | 職員手当等 | 831 | 735 | ○会計年度任用職員 | 3名 735 千円 |
| | | | 共済費 | 1,556 | 1,306 | ○会計年度任用職員 | 3名 1,306 千円 |
| | | | 報償費 | 180 | 180 | ○事例検討会への助言弁護士謝礼金 | 180 千円 |
| | | | 旅費 | 311 | 191 | ○会計年度任用職員通勤手当て | 3名 191 千円 |
| | | | 需用費 | 158 | 147 | ○事務用品・刊行物 | 69 千円 |
| | | | | | | ○公用車ガソリン代 | 30 千円 |
| | | | | | | ○公用車点検に伴う修繕料 | 48 千円 |
| | | | 役務費 | 96 | 92 | ○公用車点検手数料 | 55 千円 |
| | | | | | | ○公用車任意保険料 | 37 千円 |
| | | | 委託料 | 2 | 2 | ○健康診査委託料 | 2 千円 |
| | | | 備品購入費 | 98 | 98 | ○ノートパソコン一式 | 98 千円 |
| | | | 負担金・補助 及び交付金 | 51 | 45 | ○会計年度任用職員健康診断負担金 | 3名 21 千円 |
| | | | | | | ○研修参加負担金 | 24 千円 |
| | | | 公課費 | 17 | 16 | ○公用車重量税 | 16 千円 |
| 02 予備費 | 01 予備費 | 01 予備費 | 01 予備費 | 380 | 0 | | 0 千円 |
| 計 | | | | 10,702 | 9,560 | | |

附 属 资 料

令和5年度 歳入歳出決算総括表

(単位：円)

| 会 計 名 | 歳入 | | | 歳出 | | | 歳入歳出差引額 |
|-----------------------|-------------|-------------|-------------|-------------|-------------|-------------|------------|
| | 予算額 | 決算額 | 前年度決算額 | 予算額 | 決算額 | 前年度決算額 | |
| 東濃西部広域行政事務組合一般会計 | 49,194,000 | 48,570,804 | 39,039,659 | 49,194,000 | 45,618,883 | 36,449,189 | 2,951,921 |
| 東濃西部ふるさと活性化基金特別会計 | 14,478,000 | 14,864,176 | 14,307,349 | 14,478,000 | 13,635,243 | 12,399,173 | 1,228,933 |
| 東濃看護専門学校事業特別会計 | 99,614,000 | 99,546,773 | 108,331,083 | 99,614,000 | 92,055,711 | 103,376,510 | 7,491,062 |
| 東濃西部少年センター事業特別会計 | 16,121,000 | 16,129,748 | 15,956,051 | 16,121,000 | 14,350,475 | 13,701,429 | 1,779,273 |
| 東濃地域医師確保奨学資金等貸付事業特別会計 | 35,965,000 | 35,810,757 | 35,764,757 | 35,965,000 | 35,809,810 | 35,764,000 | 947 |
| 東濃西部看護師修学資金貸付事業特別会計 | 13,330,000 | 13,330,000 | 20,694,000 | 13,330,000 | 10,605,651 | 15,654,000 | 2,724,349 |
| 東濃西部地域消費生活相談事業特別会計 | 10,702,000 | 10,059,743 | 9,182,980 | 10,702,000 | 9,559,743 | 8,682,980 | 500,000 |
| 合 計 | 239,404,000 | 238,312,001 | 243,275,879 | 239,404,000 | 221,635,516 | 226,027,281 | 16,676,485 |

令和5年度 過去5力年の決算額推移

| 会計名 | 区分/年度 | R元 | | R2 | | R3 | | R4 | | R5 | |
|---------------------------|-------|---------|---------|---------|---------|---------|---------|---------|---------|---------|---------|
| | | 金額(千円) | 対前年度増減 | 金額(千円) | 対前年度増減 | 金額(千円) | 対前年度増減 | 金額(千円) | 対前年度増減 | 金額(千円) | 対前年度増減 |
| 東濃西部広域行政事務組合 一般会計 | 歳入 | 40,425 | 0.38% | 39,843 | -1.44% | 39,948 | 0.26% | 39,040 | -2.27% | 48,571 | 24.41% |
| | 歳出 | 38,323 | 0.31% | 37,458 | -2.26% | 37,795 | 0.90% | 36,449 | -3.56% | 45,619 | 25.16% |
| | 差引 | 2,102 | 1.79% | 2,385 | 13.46% | 2,153 | -9.73% | 2,591 | 20.34% | 2,952 | 13.93% |
| 東濃西部ふるさと活性化基金 特別会計 | 歳入 | 14,529 | -22.05% | 17,550 | 20.79% | 31,124 | 77.34% | 14,307 | -54.03% | 14,864 | 3.89% |
| | 歳出 | 11,661 | -31.34% | 15,186 | 30.23% | 29,428 | 93.78% | 12,399 | -57.87% | 13,635 | 9.97% |
| | 差引 | 2,868 | 73.29% | 2,364 | -17.57% | 1,696 | -28.26% | 1,908 | 12.50% | 1,229 | -35.59% |
| 東濃看護専門学校事業 特別会計 | 歳入 | 116,319 | 7.99% | 139,113 | 19.60% | 111,885 | -19.57% | 108,331 | -3.18% | 99,547 | -8.11% |
| | 歳出 | 113,696 | 8.10% | 135,884 | 19.52% | 108,425 | -20.21% | 103,377 | -4.66% | 92,056 | -10.95% |
| | 差引 | 2,623 | 3.19% | 3,229 | 23.10% | 3,460 | 7.15% | 4,954 | 43.18% | 7,491 | 51.21% |
| 東濃西部少年センター事業 特別会計 | 歳入 | 15,883 | 4.39% | 14,890 | -6.25% | 15,309 | 2.81% | 15,956 | 4.23% | 16,129 | 1.08% |
| | 歳出 | 14,417 | 3.53% | 13,272 | -7.94% | 13,344 | 0.54% | 13,701 | 2.68% | 14,350 | 4.74% |
| | 差引 | 1,466 | 13.64% | 1,618 | 10.37% | 1,965 | 21.45% | 2,255 | 14.76% | 1,779 | -21.11% |
| 東濃地域医師確保奨学資金等 貸付事業特別会計 | 歳入 | 96,933 | 27.49% | 40,344 | -58.38% | 62,085 | 53.89% | 35,765 | -42.39% | 35,811 | 0.13% |
| | 歳出 | 95,699 | 27.89% | 40,339 | -57.85% | 62,080 | 53.90% | 35,764 | -42.39% | 35,810 | 0.13% |
| | 差引 | 1,234 | 2.83% | 5 | -99.59% | 5 | 0.00% | 1 | -80.00% | 1 | 0.00% |
| 東濃西部看護師修学資金貸付 事業特別会計 | 歳入 | 18,105 | -3.05% | 21,579 | 19.19% | 20,654 | -4.29% | 20,694 | 0.19% | 13,330 | -35.59% |
| | 歳出 | 15,945 | 9.03% | 17,889 | 12.19% | 15,254 | -14.73% | 15,654 | 2.62% | 10,606 | -32.25% |
| | 差引 | 2,160 | -46.67% | 3,690 | 70.83% | 5,400 | 46.34% | 5,040 | -6.67% | 2,724 | -45.95% |
| 東濃西部地域消費生活相談 事業特別会計 | 歳入 | 10,080 | 5.34% | 10,029 | -0.51% | 10,214 | 1.84% | 9,183 | -10.09% | 10,060 | 9.55% |
| | 歳出 | 9,580 | 5.63% | 9,529 | -0.53% | 9,714 | 1.94% | 8,683 | -10.61% | 9,560 | 10.10% |
| | 差引 | 500 | 0.00% | 500 | 0.00% | 500 | 0.00% | 500 | 0.00% | 500 | 0.00% |
| 合計 | 歳入 | 312,274 | 9.14% | 283,347 | -9.26% | 291,219 | 2.78% | 243,276 | -16.46% | 238,312 | -2.04% |
| | 歳出 | 299,321 | 9.72% | 269,558 | -9.94% | 276,040 | 2.40% | 226,027 | -18.12% | 221,636 | -1.94% |
| | 差引 | 12,953 | -2.62% | 13,789 | 6.45% | 15,179 | 10.08% | 17,249 | 13.64% | 16,676 | -3.32% |

令和5年度 各市負担金 総括表

(単位：円)

| 負担金名 | 多治見市 | | 瑞浪市 | | 土岐市 | | 中津川市 | | 恵那市 | | 合計 | | |
|---|------------|------------|---------------------|------------|-------------|---------------------|-------------|------------|---------------------|------------|-----------|------------|-------------|
| | 金額 | 根拠 | 金額 | 根拠 | 金額 | 根拠 | 金額 | 根拠 | 金額 | 根拠 | | | |
| 一般経費 (ごみ焼却施設広域化の検討含む) | 15,676,000 | 均等割 人口割 | 7,556,000 53.73% | 10,304,000 | 均等割 人口割 | 7,556,000 18.18% | 11,801,000 | 均等割 人口割 | 7,556,000 28.09% | | | 37,781,000 | |
| 均等割 60% | | | 8,120,000 | | 2,748,000 | | 4,245,000 | | | | | | |
| 人口比割 40% | | | | | | | | | | | | | |
| 看護専門学校運営費 | 22,590,000 | 人口割 | 74.72% | 11,448,000 | 人口割 | 25.28% | 37,710,000 | 特別負担(100%) | | | | 71,748,000 | |
| 人口割 30% | | | 16,083,000 | | 5,441,000 | | 28,700,000 | | | | | | |
| 特別負担 40% | | | 学生数割 30.23% | | 学生数割 27.91% | | 学生数割 41.86% | | | | | | |
| 学生数割 30% | | | 6,507,000 | | 6,007,000 | | 9,010,000 | | | | | | |
| 少年センター運営費 | 7,430,000 | 人口割 | 53.73% | 2,513,000 | 人口割 | 18.18% | 3,884,000 | 人口割 | 28.09% | | | 13,827,000 | |
| | | | 7,430,000 | | 2,513,000 | | 3,884,000 | | | | | | |
| 人口割 100% | | | | | | | | | | | | | |
| 医師確保奨学資金等 貸付事業費 自市の病院への内定者数に 応じて負担 | 2,480,000 | | 2,480,000 | 12,080,000 | | 12,080,000 | 7,280,000 | 7,280,000 | 10,280,000 | 10,280,000 | 2,480,000 | 2,480,000 | 34,600,000 |
| 看護師修学資金貸付事業費(旧制度) | 641,000 | 人口割 | 74.72% | 324,000 | 人口割 | 25.28% | 1,070,000 | 特別負担(100%) | | | | | 2,035,000 |
| 人口割 30% | | | 456,000 | | 154,000 | | 815,000 | | | | | | |
| 特別負担 40% | | | 学生数割 30.23% | | 学生数割 27.91% | | 学生数割 41.86% | | | | | | |
| 学生数割 30% | | | 185,000 | | 170,000 | | 255,000 | | | | | | |
| 看護師修学資金貸付事業費(新制度) | 371,000 | 人口割 | | 114,000 | 人口割 | 39.29% | 172,000 | 人口割 | 60.71% | | | | 657,000 |
| 多治見準看枠 | | | 366,000 | | | | | | | | | | |
| 土岐準看枠 | | | | | 109,000 | | 167,000 | | | | | | |
| 事務費 | | | 5,000 | | 5,000 | | 5,000 | | | | | | |
| 消費生活相談事業費 | 3,177,000 | 相談件数 | 73.85% | 635,000 | 相談件数 | 14.74% | 562,000 | 相談件数 | 11.41% | | | | 4,374,000 |
| 相談件数割 50% | | | 1,616,000 | | 322,000 | | 249,000 | | | | | | |
| 相談日数割 50% | | | 相談日数 71.42% | | 相談日数 14.29% | | 相談日数 14.29% | | | | | | |
| | | | 1,561,000 | | 313,000 | | 313,000 | | | | | | |
| 合計 | 52,365,000 | | | 37,418,000 | | | 62,479,000 | | 10,280,000 | | 2,480,000 | | 165,022,000 |

令和5年度 基金に関する調書

1 東濃看護専門学校財政調整基金

| 区分 | 前年度末現在高 | 決算年度中の増減 | | | 決算年度末現在高 | 年度末現在高の預金内訳 |
|----|-----------|-----------|-----|-----------|------------|-----------------|
| | | 増加額 | 減少額 | 増減合計 | | |
| | 円 | 円 | 円 | 円 | 円 | 円 |
| 現金 | 6,459,850 | 3,957,597 | 0 | 3,957,597 | 10,417,447 | 普通預金 10,417,447 |

2 ふるさと活性化基金

| 区分 | 前年度末現在高 | 決算年度中の増減 | | | 決算年度末現在高 | 年度末現在高の預金内訳 |
|------|---------------|-------------|-------------|--------------|---------------|--|
| | | 増加額 | 減少額 | 増減合計 | | |
| | 円 | 円 | 円 | 円 | 円 | 円 |
| 現金 | 399,457,988 | 3,482,000 | 100,000,000 | △ 96,518,000 | 302,939,988 | 定期預金 290,000,000 普通預金 12,939,988 |
| 有価証券 | 695,827,000 | 100,000,000 | 0 | 100,000,000 | 795,827,000 | 政府関係機構債 300,000,000 国債 295,827,000 国内公社債 200,000,000 |
| 合計 | 1,095,284,988 | 103,482,000 | 100,000,000 | 3,482,000 | 1,098,766,988 | |

1 東濃看護専門学校財政調整基金

令和5年度基金状況及び運用実績

令和6年3月末現在

| 金融機関名 | 預金種別 | 口座番号 | 預入日 | 満期日 | 預金額 | 期間 | 利率 | 契約利息 | 5年度財産運用収入 | | 摘要 |
|------------|-------|----------|---------|---------|-------------|----|------|-------|-----------|---------|----------------------|
| 陶都信用農業協同組合 | 定期 | 41052561 | R5.2.10 | R6.2.13 | (3,000,000) | 1年 | 0.10 | 3,024 | 3,024 | R5.2.13 | R5.2.13 定期預金300万円解約 |
| 東濃信用金庫 本店 | 決済用預金 | 1164948 | | | 0 | | | 0 | | | |
| 十六銀行 多治見支店 | 決済用預金 | 1230611 | | | 10,417,447 | | | 0 | | | 定期解約300万円＋定期利息3,024円 |
| 合計 | | | | | 10,417,447 | | | | 3,024 | | |

2 ふるさと活性化基金

| 金融機関名 | 預金種別 | 口座番号 | 預入日 | 満期日 | 預金額 | 期間 | 利率 | 契約利息 | 5年度財産運用収入 | | 摘要 |
|------------|-------|----------|-----------|----------|---------------|------------|-------|-----------|------------------------|---------------------|---|
| SMBC日興証券 | 債券 | 201162 | H22.5.14 | R12.4.30 | 300,000,000 | 20年 | 2.10 | 6,300,000 | 3,150,000 3,150,000 | R5.4.20 R5.10.20 | H23年度から年間財産運用収入6,300,000円 |
| 大和証券 | 債券 | 869093 | H21.12.11 | R11.3.20 | 295,827,000 | 19年 3ヶ月 | 1.90 | 5,700,000 | 2,850,000 2,850,000 | R5.9.20 R6.3.21 | H28.6に額面7億円のうち4億円売却 (690,263,000円-394,436,000円=295,827,000円) |
| 野村証券 | 債券 | 2437601 | H28.7.15 | R17.6.20 | 100,000,000 | 20年 | 0.18 | 180,000 | 90,000 90,000 | R5.6.20 R5.12.20 | 4億円を売却した現金のうち、1億円の債券を購入 |
| 大和証券 | 債券 | 869093 | R5.9.6 | R15.9.6 | 100,000,000 | 10年 | 0.772 | 772,000 | 386,000 | R6.3.21 | R5.9.6 定期363,000,000円のうち1億円の債券を購入 |
| 陶都信用農業協同組合 | 定期 | 40860882 | R4.9.5 | R5.9.5 | (363,000,000) | 1年 | 0.10 | 363,000 | 363,000 | R5.9.5 | R5.9.5 定期預金解約 |
| 陶都信用農業協同組合 | 定期 | 41291340 | R5.9.5 | R6.9.5 | 263,000,000 | 1年 | 0.10 | 263,000 | | | R5.9.5 定期363,000,000円のうち263,000,000円を定期積立 |
| 陶都信用農業協同組合 | 定期 | 40860860 | R4.9.5 | R5.9.5 | (10,000,000) | 1年 | 0.10 | 10,000 | 10,000 | R5.9.5 | R5.9.5 定期預金解約 |
| 陶都信用農業協同組合 | 定期 | 41291287 | R5.9.5 | R6.9.5 | 10,000,000 | 1年 | 0.10 | 10,000 | | | R5.9.5 定期預金積立 |
| 陶都信用農業協同組合 | 定期 | 40860871 | R4.9.5 | R5.9.5 | (10,000,000) | 1年 | 0.10 | 10,000 | 10,000 | R5.9.5 | R5.9.5 定期預金解約 |
| 陶都信用農業協同組合 | 定期 | 41291306 | R5.9.5 | R6.9.5 | 10,000,000 | 1年 | 0.10 | 10,000 | | | R5.9.5 定期預金積立 |
| 陶都信用農業協同組合 | 定期 | 40726663 | R4.5.18 | R5.5.18 | (7,000,000) | 1年 | 0.10 | 7,000 | 7,000 | R5.5.18 | R5.5.18 定期預金解約 |
| 陶都信用農業協同組合 | 定期 | 41145298 | R5.5.18 | R6.5.20 | 7,000,000 | 368日 | 0.10 | 7,057 | | | R5.5.18 定期預金積立 |
| 東濃信用金庫 本店 | 決済用預金 | 1361916 | | | 0 | | | 0 | | | |
| 十六銀行 多治見支店 | 決済用預金 | 1781665 | | | 12,939,988 | | | 0 | | | R6.3.26 ふるさと会計より積立金 3,482,000円 |
| 合計 | | | | | 1,098,766,988 | | | | 12,956,000 | | |

令和5年度 公債費に関する調書

地方債については、令和6年3月31日現在、借入はありません。

令和5年度 規約・条例等の制定改廃状況

- | | | | |
|------|---------------------------------------|------------|----|
| 1 規則 | (1) 東濃西部広域行政事務組合議会個人情報保護条例施行規則を廃止する規則 | 令和5年10月10日 | 公布 |
| | (2) 東濃西部広域行政事務組合狂犬病予防法細則の一部を改正する規則 | 令和6年2月2日 | 公布 |

畜犬登録事務

1 鑑札交付実績調書

(単位：件)

| 登録数 | | 上半期計 | | 下半期計 | | 計 | | 年度末登録総数 | 対前年比 |
|-----|----|------|------|------|------|-----|------|---------|--------|
| | | 全数 | 実処理数 | 全数 | 実処理数 | 全数 | 実処理数 | | |
| 多治見 | R2 | 307 | 54 | 148 | 55 | 455 | 109 | 6,685 | -2.41% |
| | R3 | 313 | 67 | 144 | 38 | 457 | 105 | 6,476 | -3.13% |
| | R4 | 268 | 82 | 187 | 88 | 455 | 170 | 6,325 | -2.33% |
| | R5 | 255 | 77 | 172 | 62 | 427 | 139 | 6,259 | -1.04% |
| 瑞浪 | R2 | 101 | 26 | 47 | 27 | 148 | 53 | 1,932 | -1.73% |
| | R3 | 75 | 23 | 34 | 13 | 109 | 36 | 1,845 | -4.50% |
| | R4 | 81 | 24 | 32 | 12 | 113 | 36 | 1,771 | -4.01% |
| | R5 | 89 | 33 | 65 | 44 | 154 | 77 | 1,795 | 1.36% |
| 土岐 | R2 | 136 | 39 | 68 | 19 | 204 | 58 | 3,207 | 0.06% |
| | R3 | 116 | 21 | 58 | 22 | 174 | 43 | 3,132 | -2.34% |
| | R4 | 117 | 27 | 105 | 65 | 222 | 92 | 3,117 | -0.48% |
| | R5 | 171 | 98 | 106 | 81 | 277 | 179 | 3,080 | -1.19% |
| 3市 | R2 | 544 | 119 | 263 | 101 | 807 | 220 | 11,824 | -1.64% |
| | R3 | 504 | 111 | 236 | 73 | 740 | 184 | 11,453 | -3.14% |
| | R4 | 466 | 133 | 324 | 165 | 790 | 298 | 11,213 | -2.10% |
| | R5 | 515 | 208 | 343 | 187 | 858 | 395 | 11,134 | -0.70% |

※実処理数：各市が直接取り扱った数（全登録数の内、獣医師会受付分及び広域受付分を除く数）

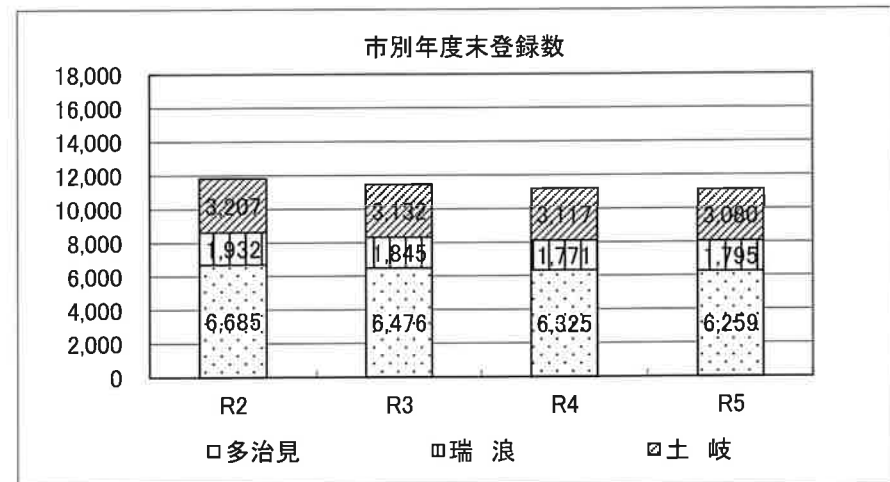
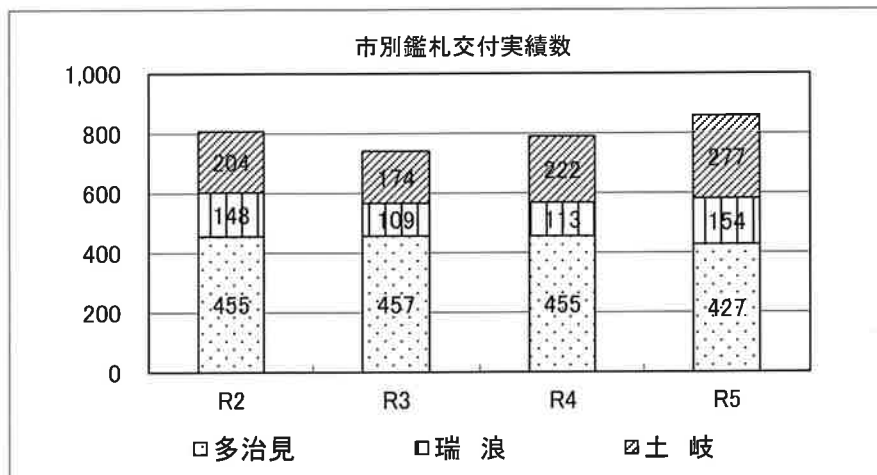

畜犬登録事務

(単位：件)

2 注射済票交付実績調書

| 注射数 | | 上半期計 | | 下半期計 | | 計 | | 年度末実施率 | 対前年比 |
|-----|----|-------|-------|-------|------|-------|-------|--------|--------|
| | | 全数 | 実処理数 | 全数 | 実処理数 | 全数 | 実処理数 | | |
| 多治見 | R2 | 4,705 | 446 | 775 | 321 | 5,480 | 767 | 81.97% | -1.95% |
| | R3 | 4,834 | 892 | 621 | 85 | 5,455 | 977 | 84.23% | 2.26% |
| | R4 | 4,752 | 935 | 656 | 129 | 5,408 | 1,064 | 85.50% | 1.27% |
| | R5 | 4,658 | 909 | 686 | 112 | 5,344 | 1,021 | 85.38% | -0.12% |
| 瑞浪 | R2 | 1,532 | 418 | 126 | 25 | 1,658 | 443 | 85.82% | 2.50% |
| | R3 | 1,443 | 430 | 125 | 28 | 1,568 | 458 | 84.99% | -0.83% |
| | R4 | 1,443 | 422 | 93 | 20 | 1,536 | 442 | 86.73% | 1.74% |
| | R5 | 1,386 | 382 | 154 | 58 | 1,540 | 440 | 85.79% | -0.94% |
| 土岐 | R2 | 2,323 | 742 | 252 | 28 | 2,575 | 770 | 80.29% | -2.02% |
| | R3 | 2,360 | 700 | 274 | 81 | 2,634 | 781 | 84.10% | 3.81% |
| | R4 | 2,355 | 554 | 278 | 82 | 2,633 | 636 | 84.47% | 0.37% |
| | R5 | 2,379 | 715 | 259 | 92 | 2,638 | 807 | 85.65% | 1.18% |
| 3市 | R2 | 8,560 | 1,606 | 1,153 | 374 | 9,713 | 1,980 | 82.15% | -1.25% |
| | R3 | 8,637 | 2,022 | 1,020 | 194 | 9,657 | 2,216 | 84.32% | 2.17% |
| | R4 | 8,550 | 1,911 | 1,027 | 231 | 9,577 | 2,142 | 85.41% | 1.09% |
| | R5 | 8,423 | 2,006 | 1,099 | 262 | 9,522 | 2,268 | 85.52% | 0.11% |

※実処理数：各市が直接取り扱った数（全登録数の内、獣医師会受付分及び広域受付分を除く数）

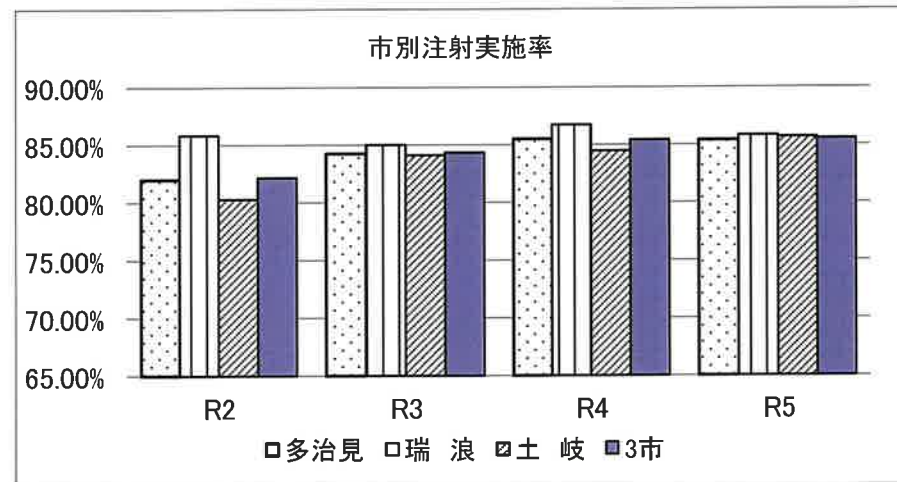
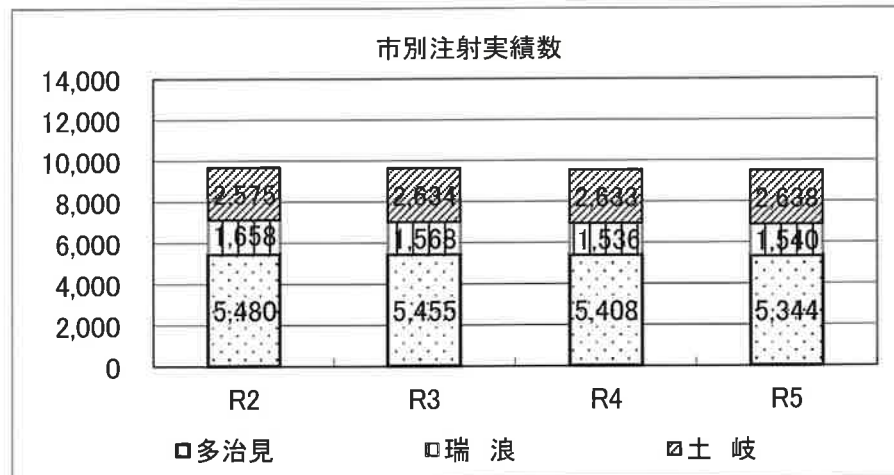

東濃西部ふるさと活性化基金

1 令和5年度 広域研修事業

(単位：千円)

| 研修名 | 日程 | 対象 | 人員 | 総事業費 | 備考 |
|----------------|--------------|---------------------------|------------------------------|-------|-----------------------------|
| 再任用職員研修 | 4月18日 | 再任用職員 | 15人 多 11人 瑞 3人 土 1人 | 112 | (株)アビリティープロデュース 塩谷 登志栄 氏 |
| 法制執務研修 (基礎) | 6月8日 9日 | 20代後半 ～30代職員 | 27人 多 12人 瑞 6人 土 9人 | 385 | 第一法規(株) 金田 崇 氏 |
| 法制執務研修 (実務) | 7月11日 12日 | 法制執務研修(基礎) を受講した職員 | 23人 多 8人 瑞 6人 土 9人 | 385 | 第一法規(株) 津村 正統 氏 |
| 公文書作成講座 | 8月14日 | 新規採用職員 行政実務経験の ない職員 | 30人 多 14人 瑞 8人 土 8人 | 198 | (株)インソース 菅原 敦子 氏 |
| オーナーシップ研修 | 10月2日 | 主査及び係長 | 22人 多 10人 瑞 4人 土 8人 | 201 | (株)アビリティープロデュース 塩谷 登志栄 氏 |
| 5研修 | 7日間 | | 117人 | 1,281 | |

2 令和5年度 東濃西部広域行政情報誌発行事業

(単位：千円)

| 事業名 | 作成部数 | 事業費 | 配布先 |
|---------------|---------|-----|----------------|
| 広域だより「VOL.55」 | 71,000部 | 538 | 各構成市全戸配布及び関係機関 |
| 広域だより「VOL.56」 | 71,000部 | | |

3 令和5年度 広域産業観光PR事業

(単位：千円)

| 事業名 | 部数等 | 事業費 | 備考 |
|---------------|---------|-------|---------------------------------|
| 美濃焼PRパンフレット増刷 | 20,000部 | 2,266 | 美濃焼PRパンフレット増刷及びWebコンテンツメンテナンス業務 |
| エフエムたじみ番組制作放送 | 12回 | 713 | 観光資源を紹介するラジオ番組を月1回放送 |

東濃西部ふるさと活性化基金

4 令和5年度 補助事業 実施一覧表

| | | |
|-------|--|----------|
| 事業名 | セラミックバレー・クラフト・キャンプ事業 | |
| 実施団体名 | セラミックバレー協議会 チェアマン 笠井 政志 | |
| 事業期間 | 令和5年12月1日～令和6年3月31日 | |
| 事業場所 | 可児市 トイファクトリーの丘 | |
| 趣旨 | 「やきもの」「木工」「アート」「マルシェ」「アパレル」「音楽」に加え地元企業によるPRブースなど、さまざまな要素が一堂に会する複合コンテンツを提供するクラフトフェア。 イベントを通じて出展者自身が「見せ方」「売り方」「伝え方」を学べる仕組みを作り、また、次年度以降、継続的にイベントを開催、セラミックバレー構想を推進していくことで、美濃焼の発信及び観光客の誘致を促進する。 | |
| 事業内容 | <p>1 事業名称 セラミックバレー・クラフト・キャンプ事業</p> <p>2 開催期間 令和6年3月16日(土)～17日(日)</p> <p>3 事業場所 可児市 トイファクトリーの丘</p> <p>4 事業内容 ○セラミックバレー・クラフト・キャンプ可児開催 来場者数 18,300人(3/16 10,800人、3/17 7,500人) 出展者数 298組(個人作家163組、飲食店55組、音楽出演者32組、企業出展・PR24組、観光協会3組、ワークショップ11組、その他10組)</p> | |
| 総事業費 | | 20,550千円 |
| 補助額 | | 3,000千円 |

東濃看護専門学校事業

1 在学生の数及び就業先推移

(単位:人)

| | 12年度 | 13年度 | 14年度 | 15年度 | 16年度 | 17年度 | 18年度 | 19年度 | 20年度 | 21年度 | 22年度 | 23年度 | 24年度 | 25年度 | 26年度 | 27年度 | 28年度 | 29年度 | 30年度 | R1年度 | R2年度 | R3年度 | R4年度 | R5年度 | R6年度 |
|---------|------|------|------|------|------|------|------|------|------|------|------|------|------|------|------|------|------|------|------|------|------|------|------|------|------|
| 多治見市 | 12 | 14 | 19 | 20 | 14 | 21 | 23 | 23 | 17 | 16 | 9 | 10 | 15 | 18 | 19 | 19 | 16 | 19 | 17 | 15 | 11 | 12 | 13 | 13 | 6 |
| 瑞浪市 | 29 | 27 | 19 | 17 | 14 | 16 | 10 | 9 | 8 | 2 | 1 | 4 | 5 | 8 | 7 | 8 | 12 | 10 | 12 | 10 | 15 | 15 | 12 | 8 | 3 |
| 土岐市 | 54 | 55 | 37 | 43 | 41 | 44 | 37 | 33 | 26 | 28 | 40 | 36 | 38 | 38 | 34 | 34 | 30 | 25 | 30 | 30 | 27 | 24 | 19 | 8 | 1 |
| 圏域内計 | 95 | 96 | 75 | 80 | 69 | 81 | 70 | 65 | 51 | 46 | 50 | 50 | 58 | 64 | 60 | 61 | 58 | 54 | 59 | 55 | 53 | 51 | 44 | 29 | 10 |
| 圏域外 | 27 | 23 | 29 | 29 | 28 | 29 | 30 | 41 | 43 | 51 | 43 | 54 | 50 | 46 | 43 | 38 | 36 | 29 | 32 | 26 | 22 | 20 | 22 | 16 | 6 |
| 就業先なし | 0 | 0 | 14 | 7 | 20 | 9 | 14 | 10 | 16 | 16 | 11 | 10 | 6 | 8 | 7 | 8 | 14 | 16 | 11 | 12 | 11 | 14 | 11 | 8 | 3 |
| 合計 | 122 | 119 | 118 | 116 | 117 | 119 | 114 | 116 | 110 | 113 | 104 | 114 | 114 | 118 | 110 | 107 | 108 | 99 | 102 | 93 | 86 | 85 | 77 | 53 | 19 |
| 圏域内 (%) | 77.9 | 80.7 | 63.6 | 69.0 | 59.0 | 68.1 | 61.4 | 56.0 | 46.4 | 40.7 | 48.1 | 43.9 | 50.9 | 54.2 | 54.5 | 57.0 | 53.7 | 54.5 | 57.8 | 59.1 | 61.6 | 60.0 | 57.1 | 54.7 | 52.6 |
| 圏域外 (%) | 22.1 | 19.3 | 24.6 | 25.0 | 23.9 | 24.4 | 26.3 | 35.3 | 39.1 | 45.1 | 41.3 | 47.4 | 43.9 | 39.0 | 39.1 | 35.5 | 33.3 | 29.3 | 31.4 | 28.0 | 25.6 | 23.5 | 28.6 | 30.2 | 31.6 |

2 卒業生の就業先推移

(単位:人)

| | 11年度 | 12年度 | 13年度 | 14年度 | 15年度 | 16年度 | 17年度 | 18年度 | 19年度 | 20年度 | 21年度 | 22年度 | 23年度 | 24年度 | 25年度 | 26年度 | 27年度 | 28年度 | 29年度 | 30年度 | R1年度 | R2年度 | R3年度 | R4年度 | R5年度 |
|---------|------|------|------|------|------|------|------|------|------|------|------|------|------|------|------|------|------|------|------|------|------|------|------|------|------|
| 多治見市 | 9 | 5 | 6 | 4 | 3 | 5 | 6 | 1 | 6 | 3 | 7 | 1 | 4 | 0 | 4 | 5 | 7 | 9 | 9 | 10 | 8 | 10 | 5 | 1 | 6 |
| 瑞浪市 | 10 | 15 | 7 | 11 | 3 | 3 | 5 | 3 | 5 | 10 | 1 | 2 | 4 | 4 | 5 | 5 | 5 | 2 | 4 | 8 | 2 | 4 | 9 | 8 | 2 |
| 土岐市 | 4 | 11 | 6 | 5 | 9 | 14 | 10 | 4 | 5 | 4 | 7 | 8 | 7 | 7 | 5 | 8 | 7 | 5 | 5 | 1 | 5 | 4 | 3 | 4 | 3 |
| 圏域内計 | 23 | 31 | 19 | 20 | 15 | 22 | 21 | 8 | 16 | 17 | 15 | 11 | 15 | 11 | 14 | 18 | 19 | 16 | 18 | 19 | 15 | 18 | 17 | 13 | 11 |
| 圏域外 | 16 | 3 | 16 | 15 | 18 | 9 | 12 | 22 | 17 | 14 | 22 | 9 | 21 | 18 | 18 | 14 | 12 | 13 | 11 | 12 | 12 | 12 | 8 | 8 | 16 |
| 進学・未定 | 1 | 0 | 0 | 1 | 0 | 3 | 2 | 1 | 0 | 0 | 0 | 0 | 0 | 4 | 2 | 1 | 0 | 1 | 0 | 0 | 0 | 0 | 3 | 1 | 3 |
| 合計 | 40 | 34 | 35 | 36 | 33 | 34 | 35 | 31 | 33 | 31 | 37 | 20 | 36 | 33 | 34 | 33 | 31 | 30 | 29 | 31 | 27 | 30 | 28 | 22 | 30 |
| 圏域内 (%) | 57.5 | 91.2 | 54.3 | 55.6 | 45.5 | 64.7 | 60.0 | 25.8 | 48.5 | 54.8 | 40.5 | 55.0 | 41.7 | 33.3 | 41.2 | 54.5 | 61.3 | 53.3 | 62.1 | 61.3 | 55.6 | 60.0 | 60.7 | 59.1 | 36.7 |
| 圏域外 (%) | 40.0 | 8.8 | 45.7 | 41.7 | 54.5 | 26.5 | 34.3 | 71.0 | 51.5 | 45.2 | 59.5 | 45.0 | 58.3 | 54.5 | 52.9 | 42.4 | 38.7 | 43.3 | 37.9 | 38.7 | 44.4 | 40.0 | 28.6 | 36.4 | 53.3 |

在学生の就業先推移

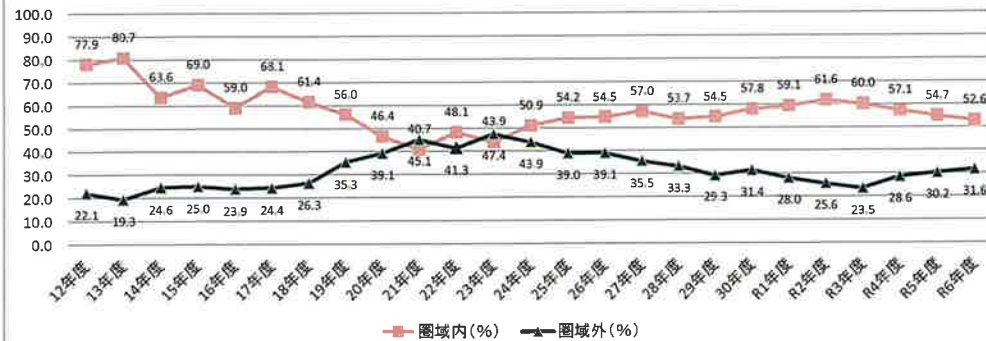

卒業生の就業先推移

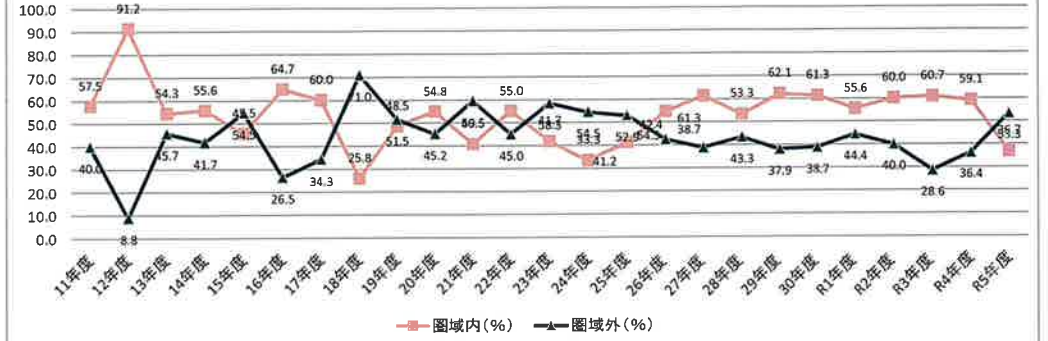

東濃看護専門学校事業

3 新入生の推薦・一般入試の推移

(単位：人)

| 区分 | 1期生 | 2期生 | 3期生 | 4期生 | 5期生 | 6期生 | 7期生 | 8期生 | 9期生 | 10期生 | 11期生 | 12期生 | 13期生 | 14期生 | 15期生 | 16期生 | 17期生 | 18期生 | 19期生 | 20期生 | 21期生 | 22期生 | 23期生 | 24期生 | 25期生 | 26期生 | 27期生 | 28期生 | 29期生 | R5年度 |
|----|------|-----|-----|-----|------|------|------|------|------|------|------|------|------|------|------|------|------|------|------|------|------|------|------|------|------|------|------|------|------|-------|
| | 6年度 | 7年度 | 8年度 | 9年度 | 10年度 | 11年度 | 12年度 | 13年度 | 14年度 | 15年度 | 16年度 | 17年度 | 18年度 | 19年度 | 20年度 | 21年度 | 22年度 | 23年度 | 24年度 | 25年度 | 26年度 | 27年度 | 28年度 | 29年度 | 30年度 | R1年度 | R2年度 | R3年度 | R4年度 | ~R6年度 |
| 推薦 | 応募者数 | 37 | 37 | 33 | 23 | 31 | 27 | 22 | 19 | 12 | 22 | 13 | 20 | 14 | 18 | 12 | 17 | 11 | 7 | 14 | 15 | 12 | 13 | 12 | 12 | 9 | 9 | 8 | 10 | 7 |
| | 受験者数 | 37 | 37 | 32 | 23 | 31 | 27 | 22 | 19 | 12 | 22 | 13 | 20 | 14 | 18 | 12 | 17 | 11 | 7 | 14 | 15 | 12 | 13 | 12 | 12 | 9 | 9 | 8 | 10 | 7 |
| | 合格者数 | 18 | 20 | 20 | 19 | 21 | 20 | 17 | 11 | 12 | 17 | 12 | 13 | 12 | 15 | 10 | 16 | 10 | 6 | 14 | 14 | 11 | 11 | 12 | 12 | 9 | 9 | 7 | 10 | 5 |
| | 入学者数 | 18 | 20 | 20 | 18 | 21 | 20 | 17 | 11 | 12 | 17 | 12 | 13 | 12 | 15 | 10 | 16 | 10 | 6 | 14 | 14 | 11 | 11 | 12 | 12 | 9 | 9 | 7 | 10 | 5 |
| 一般 | 応募者数 | 100 | 88 | 83 | 88 | 89 | 100 | 93 | 90 | 66 | 105 | 73 | 73 | 64 | 50 | 46 | 44 | 45 | 47 | 44 | 50 | 45 | 53 | 42 | 38 | 37 | 32 | 33 | 33 | 25 |
| | 受験者数 | 82 | 86 | 81 | 87 | 87 | 81 | 90 | 90 | 64 | 99 | 73 | 72 | 63 | 49 | 46 | 43 | 45 | 47 | 43 | 50 | 45 | 52 | 41 | 37 | 37 | 27 | 31 | 33 | 25 |
| | 合格者数 | 22 | 23 | 23 | 27 | 23 | 32 | 38 | 31 | 33 | 25 | 34 | 33 | 29 | 29 | 31 | 24 | 33 | 39 | 26 | 26 | 24 | 30 | 28 | 30 | 31 | 26 | 25 | 26 | 16 |
| | 入学者数 | 22 | 23 | 23 | 26 | 20 | 24 | 27 | 29 | 28 | 23 | 28 | 27 | 28 | 25 | 27 | 24 | 27 | 32 | 26 | 25 | 24 | 27 | 26 | 19 | 28 | 17 | 16 | 22 | 15 |
| 合計 | 応募者数 | 137 | 125 | 116 | 111 | 120 | 127 | 115 | 109 | 78 | 127 | 86 | 93 | 78 | 68 | 58 | 61 | 56 | 54 | 58 | 65 | 57 | 66 | 54 | 50 | 46 | 41 | 41 | 43 | 32 |
| | 受験者数 | 119 | 123 | 113 | 110 | 118 | 108 | 112 | 109 | 76 | 121 | 86 | 92 | 77 | 67 | 58 | 60 | 56 | 54 | 57 | 65 | 57 | 65 | 53 | 49 | 46 | 36 | 39 | 43 | 32 |
| | 合格者数 | 40 | 43 | 43 | 46 | 44 | 52 | 55 | 42 | 45 | 42 | 46 | 46 | 41 | 44 | 41 | 40 | 43 | 45 | 40 | 40 | 35 | 41 | 40 | 42 | 40 | 35 | 32 | 36 | 21 |
| | 入学者数 | 40 | 43 | 43 | 44 | 41 | 44 | 44 | 40 | 40 | 40 | 40 | 40 | 40 | 40 | 37 | 40 | 37 | 38 | 40 | 39 | 35 | 38 | 38 | 31 | 37 | 26 | 23 | 32 | 20 |
| | 倍率 | 3.0 | 2.9 | 2.6 | 2.4 | 2.7 | 2.1 | 2.0 | 2.6 | 1.7 | 2.9 | 1.9 | 2.0 | 1.9 | 1.5 | 1.4 | 1.5 | 1.3 | 1.2 | 1.4 | 1.6 | 1.6 | 1.6 | 1.3 | 1.2 | 1.2 | 1.0 | 1.2 | 1.2 | 1.5 |

新入生なし

| | | | | | | | | | | | | | | | | | | | | | | | | | | | | | |
|---------|---|---|---|---|---|---|----|---|---|---|---|---|---|---|----|---|---|---|---|---|---|---|---|---|---|---|---|---|---|
| 退学者(期別) | 2 | 1 | 4 | 4 | 4 | 7 | 11 | 7 | 5 | 4 | 9 | 7 | 9 | 4 | 13 | 6 | 6 | 6 | 7 | 5 | 6 | 8 | 7 | 4 | 6 | 0 | 2 | 2 | 2 |
|---------|---|---|---|---|---|---|----|---|---|---|---|---|---|---|----|---|---|---|---|---|---|---|---|---|---|---|---|---|---|

※倍率：受験者数÷合格者数

応募者数の推移

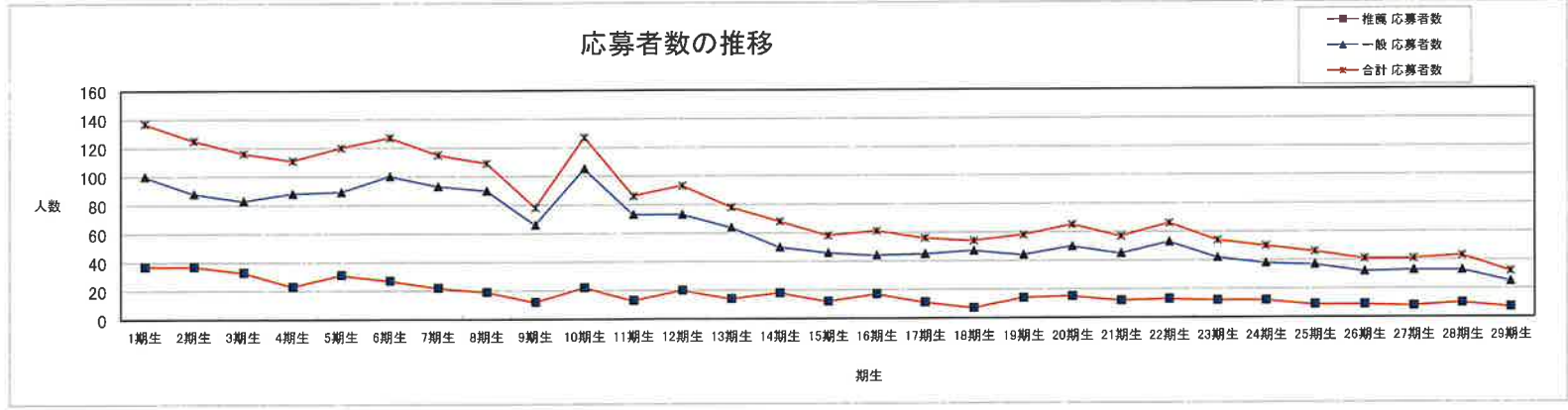

令和6年3月31日現在
 ・退学者年平均：5.45人
 (158人÷29期)
 ・全入学者に占める退学者の割合：14.5%
 (158人÷1,090人)

4 令和5年度在学生の状況

<就業先別一覧>

(単位：人)

| 市名 | 所属 | 1年生 | 2年生 | 3年生 | 合計 | | |
|------|----------------|-----|-----|-----|----|---|---|
| 多治見市 | 多治見市民病院 | | | 1 | 1 | | |
| | タジミ第一病院 | | 4 | 1 | 5 | | |
| | 浜田・浅井医院 | | | 1 | 1 | | |
| | のむら笠原クリニック | | | 1 | 1 | | |
| | 幸クリニック | | | 1 | 1 | | |
| | 中西ウィメンズクリニック | | 1 | | 1 | | |
| | 訪問看護ステーション住ま居る | | | 1 | 1 | | |
| | 有料老人ホーム太平生楽館 | | 1 | | 1 | | |
| | デイサービスぎんざ | | | 1 | 1 | | |
| | | | 6 | 7 | 13 | | |
| 瑞浪市 | 東濃厚生病院 | | 1 | | 1 | | |
| | 大湫病院 | | 1 | 3 | 5 | | |
| | 介護老人保健施設 ひざし | | 1 | | 1 | | |
| | | | | 5 | 5 | 6 | 8 |
| 土岐市 | 土岐市立総合病院 | | | 5 | 5 | | |
| | 高井病院 | | 1 | 2 | 1 | | |
| | 介護老人保健施設 やすらぎ | | 1 | 1 | 2 | | |
| | | | 7 | 9 | 16 | | |
| | 就業先なし | | 3 | 5 | 8 | | |
| | 合計 | | 21 | 32 | 53 | | |

<住所別一覧>

(単位：人)

| 市名 | 1年生 | 2年生 | 3年生 | 合計 |
|-------|-----|-----|-----|----|
| 多治見市 | | 5 | 7 | 12 |
| 瑞浪市 | | 2 | 3 | 5 |
| 土岐市 | | 4 | 8 | 12 |
| 圏域内計 | | 11 | 18 | 29 |
| 恵那市 | | 2 | 1 | 3 |
| 美濃加茂市 | | | 3 | 3 |
| 御嵩町 | | | 1 | 1 |
| 八百津町 | | 1 | | 1 |
| 愛知県 | | 7 | 8 | 15 |
| 長野県 | | | 1 | 1 |
| 圏域外計 | | 10 | 14 | 24 |
| 合計 | | 21 | 32 | 53 |

5 令和5年度卒業生(第28期生)の状況

東濃看護専門学校事業

1 学生数 (単位：人)

| 入学時 | 卒業時 (うち27期生) |
|-----|--------------|
| 32 | 30 (1) |

2 国家試験 (単位：人)

| 受験者 | 合格者 | 合格率 |
|-----|-----|--------|
| 30 | 29 | 96.67% |

3 就業先の変遷 (単位：人)

| | 入学時 | 卒業時 (うち27期生) |
|-------|-----|--------------|
| 多治見市 | 6 | 6 |
| 瑞浪市 | 3 | 2 (1) |
| 土岐市 | 7 | 3 |
| 圏域外 | 11 | 16 |
| 就業先なし | 5 | 3 |
| 合計 | 32 | 30 (1) |

(28期生：留年者2人)

4 卒業時就業先別一覧 (単位：人)

| 施設名等 | 人数 | 区域別 | |
|-----------------------|----|-----|------|
| 県立多治見病院 | 1 | 6 | 多治見市 |
| 多治見市民病院 | 4 | | |
| タジミ第一病院 | 1 | | |
| 東濃厚生病院 | 1 | 2 | 瑞浪市 |
| 大湫病院 | 1 | | |
| 土岐市立総合病院 | 3 | 3 | 土岐市 |
| 中津川市民病院 | 1 | 16 | 圏域外 |
| ウィング訪問看護ステーション | 1 | | |
| 藤掛病院 | 2 | | |
| 桃井病院 | 1 | | |
| 中部脳リハビリテーション病院 | 1 | | |
| 中京病院 (愛知県) | 1 | | |
| 南生協病院 (愛知県) | 1 | | |
| 川島病院 (愛知県) | 1 | | |
| 春日井市民病院 (愛知県) | 2 | | |
| 江南厚生病院 (愛知県) | 1 | | |
| 刈谷豊田総合病院 (愛知県) | 1 | | |
| 名豊病院 (愛知県) | 1 | | |
| 旭ろうさい病院 (愛知県) | 1 | | |
| 天理よろず相談所病院「憩の家」 (奈良県) | 1 | | |
| 未定 | 3 | | |
| 合計 | 30 | | |

東濃西部少年センター事業

1 声かけ状況の推移

| 区分 | 元年度 | 2年度 | 3年度 | 4年度 | 5年度 |
|------|-------|-------|-------|-------|-------|
| 活動日数 | 202 | 189 | 212 | 253 | 279 |
| 活動回数 | 408 | 256 | 272 | 365 | 370 |
| 活動人数 | 1,691 | 1,116 | 1,235 | 1,517 | 1,541 |
| 多治見 | 866 | 631 | 700 | 850 | 857 |
| 瑞浪 | 326 | 236 | 240 | 277 | 294 |
| 土岐 | 499 | 249 | 295 | 390 | 390 |
| 指導人数 | 54 | 58 | 24 | 8 | 2 |
| 男子 | 44 | 46 | 20 | 7 | 1 |
| 女子 | 10 | 12 | 4 | 1 | 1 |

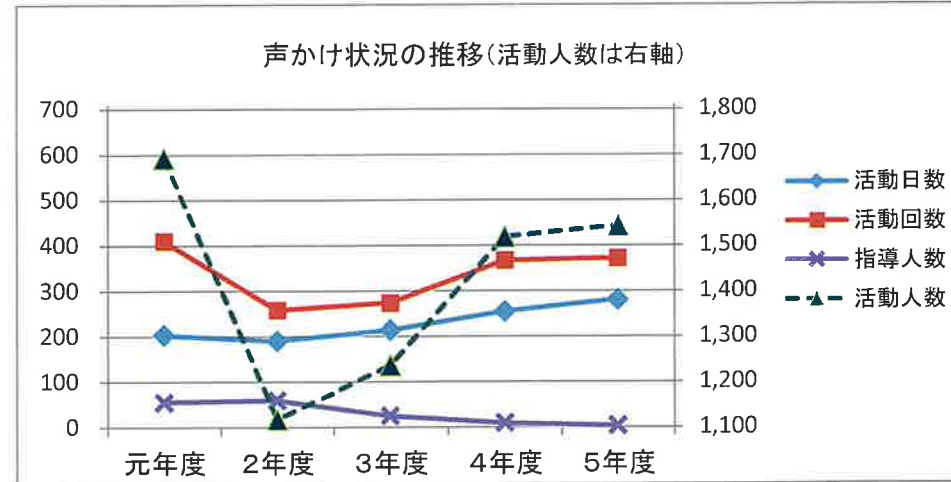

2 行為別の指導状況

| 行為別 | 年度別 男女別 | | | | | | | | | | | | | | | | | 合計 | | | | |
|-----|---------|----|------|------|------|--------|--------|--------|------|----|------|--------|----|---------|------|-----------|-----------|----|-------------|------------|-------------|-------|
| | 飲酒 | 喫煙 | 薬物乱用 | 粗暴行為 | 刃物所持 | 金品不正要求 | 金品持ち出し | 性的いたざら | 暴走行為 | 家出 | 無断外泊 | 深夜はいかい | 怠学 | 不健全性的行為 | 不良交友 | ※1 不健全全娯楽 | ※2 迷惑遊興行為 | | ※3 迷惑座込み等行為 | ※4 有害図書類携帯 | ※5 自転車関連違反等 | 危険な遊び |
| 年度別 | 令和4年度 | 0 | 2 | 0 | 0 | 0 | 0 | 0 | 0 | 0 | 0 | 0 | 0 | 0 | 2 | 0 | 0 | 3 | 0 | 1 | 0 | 8 |
| | 令和5年度 | 0 | 0 | 0 | 0 | 0 | 0 | 0 | 0 | 0 | 0 | 0 | 0 | 0 | 0 | 0 | 0 | 2 | 0 | 0 | 0 | 2 |
| 男子 | 令和4年度 | 0 | 2 | 0 | 0 | 0 | 0 | 0 | 0 | 0 | 0 | 0 | 0 | 0 | 1 | 0 | 0 | 3 | 0 | 1 | 0 | 7 |
| | 令和5年度 | 0 | 0 | 0 | 0 | 0 | 0 | 0 | 0 | 0 | 0 | 0 | 0 | 0 | 0 | 0 | 0 | 1 | 0 | 0 | 0 | 1 |
| 女子 | 令和4年度 | 0 | 0 | 0 | 0 | 0 | 0 | 0 | 0 | 0 | 0 | 0 | 0 | 0 | 1 | 0 | 0 | 0 | 0 | 0 | 0 | 1 |
| | 令和5年度 | 0 | 0 | 0 | 0 | 0 | 0 | 0 | 0 | 0 | 0 | 0 | 0 | 0 | 0 | 0 | 0 | 1 | 0 | 0 | 0 | 1 |

※1 少年の健全育成上、支障のある娯楽に興じる行為。(小・中学生のゲームセンター立入りは保護者同伴が指導基準)
 ※2 公園、空き地、川原等にて、花火やたき火をして、大声で騒ぐなど他人に迷惑をかける行為
 ※3 駅前・駅売店・駅トイレ・コンビニ等にて、たむろ・居座り・飲食・化粧等するなど、利用者、通行人に迷惑をかける行為
 ※4 自転車で二人乗り、並進、無灯火、携帯電話での片手走行、小学生のヘルメット未装着などの危険な行為
 ※5 道路上にて、サッカー・ドッジボール・スケボー等の遊びをする危険な行為

(単位:人)

3 学職別の指導状況

(単位:人)

| 年度別 | 学職別 | 学職別 | | | | | | | 合計 |
|-----|------|-----|-----|-----|-----|------|------|------|----|
| | | 小学生 | 中学生 | 高校生 | 大学生 | 未就学児 | 各種学校 | 有職少年 | |
| 年度別 | 令和4年 | 0 | 1 | 7 | 0 | 0 | 0 | 0 | 8 |
| | 令和5年 | 0 | 0 | 2 | 0 | 0 | 0 | 0 | 2 |
| 男子 | 令和4年 | 0 | 1 | 6 | 0 | 0 | 0 | 0 | 7 |
| | 令和5年 | 0 | 0 | 1 | 0 | 0 | 0 | 0 | 1 |
| 女子 | 令和4年 | 0 | 0 | 1 | 0 | 0 | 0 | 0 | 1 |
| | 令和5年 | 0 | 0 | 1 | 0 | 0 | 0 | 0 | 1 |

東濃西部少年センター事業

4 相談活動状況の推移

(単位:人)

| 区 分 | 元年度 | 2年度 | 3年度 | 4年度 | 5年度 |
|-------|---------|---------|---------|---------|---------|
| 電話相談 | 11 (11) | 9 (9) | 29 (25) | 20 (20) | 15 (15) |
| 面接相談 | 0 0 | 4 (4) | 10 (8) | 17 (17) | 11 (11) |
| メール相談 | 2 (2) | 0 0 | 7 (4) | 1 (1) | 3 (3) |
| 相談合計 | 13 (13) | 13 (13) | 46 (37) | 38 (38) | 29 (29) |

※数値は相談の延べ件数で、()内は相談人数を表す。

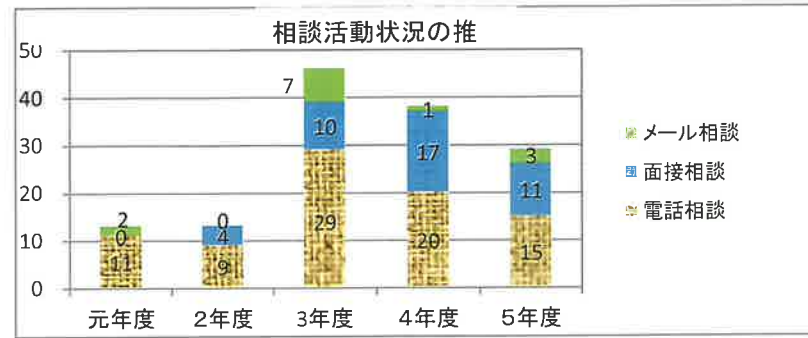

4-1) 電話相談の件数

(単位:人)

| 学 職 別 | 相 談 内 容 | 相談内容 | | | | | | | | | | | | | | 合 計 | |
|---------------------|---------|-------|----|-------|----|-------|----|-------|----|---------|----|-------|----|---------|----|-----|----|
| | | ① 非 行 | | ② 学 業 | | ③ 家 庭 | | ④ 交 友 | | ⑤ い じ め | | ⑥ 健 康 | | ⑦ そ の 他 | | 男子 | 女子 |
| | | 男子 | 女子 | 男子 | 女子 | 男子 | 女子 | 男子 | 女子 | 男子 | 女子 | 男子 | 女子 | 男子 | 女子 | | |
| 小 学 生 | 4 年 度 | 0 | 0 | 0 | 0 | 0 | 0 | 0 | 0 | 0 | 0 | 0 | 0 | 0 | 0 | 0 | 0 |
| | 5 年 度 | 0 | 0 | 0 | 0 | 0 | 0 | 0 | 0 | 0 | 0 | 0 | 0 | 0 | 0 | 0 | 0 |
| 中 学 生 | 4 年 度 | 0 | 0 | 0 | 0 | 0 | 0 | 0 | 0 | 0 | 0 | 0 | 0 | 0 | 0 | 0 | 0 |
| | 5 年 度 | 0 | 0 | 0 | 0 | 0 | 0 | 0 | 0 | 0 | 0 | 0 | 0 | 0 | 0 | 0 | 0 |
| 高 校 生 | 4 年 度 | 0 | 0 | 0 | 0 | 0 | 0 | 0 | 0 | 0 | 0 | 0 | 0 | 0 | 0 | 0 | 0 |
| | 5 年 度 | 0 | 0 | 0 | 0 | 0 | 0 | 0 | 0 | 0 | 0 | 0 | 0 | 0 | 0 | 0 | 0 |
| 専 門・大 学・有 職・無 職 少 年 | 4 年 度 | 0 | 0 | 0 | 0 | 0 | 0 | 0 | 0 | 0 | 0 | 0 | 0 | 0 | 0 | 0 | 0 |
| | 5 年 度 | 0 | 0 | 0 | 0 | 0 | 0 | 0 | 0 | 0 | 0 | 0 | 0 | 0 | 0 | 0 | 0 |
| 保 護 者 | 4 年 度 | 0 | 0 | 0 | 4 | 0 | 0 | 0 | 1 | 0 | 0 | 0 | 0 | 0 | 0 | 5 | 5 |
| | 5 年 度 | 0 | 0 | 0 | 0 | 0 | 5 | 0 | 1 | 0 | 0 | 0 | 0 | 1 | 1 | 7 | 8 |
| 一 般 の 他 | 4 年 度 | 0 | 0 | 0 | 0 | 0 | 1 | 0 | 0 | 0 | 0 | 0 | 3 | 11 | 3 | 12 | 15 |
| | 5 年 度 | 0 | 0 | 0 | 0 | 0 | 0 | 0 | 0 | 0 | 0 | 0 | 3 | 4 | 3 | 4 | 7 |
| 合 計 | 4 年 度 | 0 | 0 | 0 | 4 | 0 | 1 | 0 | 1 | 0 | 0 | 0 | 3 | 11 | 3 | 17 | 20 |
| | 5 年 度 | 0 | 0 | 0 | 0 | 0 | 5 | 0 | 1 | 0 | 0 | 0 | 4 | 5 | 4 | 11 | 15 |

4-2) 面接相談の件数

(単位:人)

| 年度別 | 相 談 内 容 | 相談内容 | | | | | | | 合 計 |
|-------|---------|-------|-------|-------|-------|---------|-------|---------|-----|
| | | ① 非 行 | ② 学 業 | ③ 家 庭 | ④ 交 友 | ⑤ い じ め | ⑥ 健 康 | ⑦ そ の 他 | |
| 4 年 度 | | 0 | 8 | 3 | 0 | 1 | 0 | 5 | 17 |
| 5 年 度 | | 0 | 2 | 1 | 1 | 0 | 0 | 7 | 11 |

4-3) メール相談の件数

(単位:人)

| 年度別 | 相 談 内 容 | 相談内容 | | | | | | | 合 計 |
|-------|---------|-------|-------|-------|-------|---------|-------|---------|-----|
| | | ① 非 行 | ② 学 業 | ③ 家 庭 | ④ 交 友 | ⑤ い じ め | ⑥ 健 康 | ⑦ そ の 他 | |
| 4 年 度 | | 0 | 0 | 0 | 0 | 0 | 0 | 1 | 1 |
| 5 年 度 | | 0 | 2 | 0 | 0 | 0 | 0 | 1 | 3 |

東濃地域医師確保奨学金等貸付事業 被貸付者一覧(現況別)

| 氏名(仮名) | 指定病院 | 大学名 | 決定時学年 | 決定時年齢 | 性別 | 当初貸付期間 | 年数 | 貸付総額(万円) | 内定先 医師機関 | 志望診療科 |
|--------|------------------|----------|-------|-------|----|-----------------|----|----------|-------------|------------------|
| 1 | 奨励(指定病院) | 岐阜大学 | 4 | 21 | 男 | 平成20年4月～平成23年3月 | 3 | 1,080 | 多治見市立市民病院 | 内科 |
| 2 | 奨励(指定病院) | 滋賀医科大学 | 1 | 18 | 女 | 平成21年4月～平成25年3月 | 4 | 1,020 | 多治見市立市民病院 | 産婦人科 |
| 3 | 奨励(指定病院) | 滋賀医科大学 | 1 | 21 | 男 | 平成21年4月～平成27年3月 | 6 | 1,500 | 恵那市立恵那病院 | 小児科 |
| 4 | 奨励(指定病院) | 東海大学 | 2 | 26 | 女 | 平成22年4月～平成27年3月 | 5 | 1,200 | 恵那市立恵那病院 | 小児科 |
| 5 | 奨励(指定病院) | 愛知医科大学 | 5 | 24 | 男 | 平成22年4月～平成24年3月 | 2 | 480 | 土岐市立総合病院 | 小児科 |
| 6 | 奨励(指定病院) | 高知大学 | 1 | 19 | 男 | 平成26年4月～平成32年3月 | 6 | 1,500 | 土岐市立総合病院 | 内科 |
| 7 | 奨励(指定病院) | 愛知医科大学 | 2 | 20 | 男 | 平成26年4月～平成31年3月 | 5 | 1,200 | 多治見市立市民病院 | 外科 |
| 8 | 奨励(仮定期間)成大(12年前) | 岐阜大学 | 1 | 18 | 女 | 平成20年4月～平成28年3月 | 6 | 2,260 | 恵那市立市民病院 | 小児科 |
| 9 | 奨励(仮定期間)成大(10年前) | 福井大学 | 2 | 19 | 女 | 平成20年4月～平成28年3月 | 5 | 1,800 | 土岐市立総合病院 | 産婦人科 |
| 10 | 奨励(仮定期間)成大(12年前) | 島根大学 | 1 | 21 | 男 | 平成21年4月～平成27年3月 | 6 | 1,500 | 東濃市立東濃病院 | 産婦人科、小児科 |
| 11 | 奨励(仮定期間)成大(12年前) | 高知大学 | 1 | 18 | 女 | 平成21年4月～平成27年3月 | 6 | 1,500 | 中津川市民病院 | 小児科 |
| 12 | 奨励(仮定期間)成大(12年前) | 富山大学 | 1 | 28 | 男 | 平成22年4月～平成28年3月 | 6 | 1,500 | 東濃市立厚生病院 | 小児科、内科 |
| 13 | 奨励(仮定期間)成大(12年前) | 富山大学 | 1 | 22 | 女 | 平成23年4月～平成29年3月 | 6 | 1,500 | 中津川市民病院 | 心療内科、精神科 |
| 14 | 奨励(仮定期間)成大(12年前) | 岐阜大学 | 1 | 39 | 男 | 平成23年4月～平成29年3月 | 6 | 1,500 | 土岐市立総合病院 | 内科 |
| 15 | 奨励(仮定期間)成大(12年前) | 岐阜大学 | 1 | 22 | 男 | 平成24年4月～平成30年3月 | 6 | 1,500 | 中津川市民病院 | 内科 |
| 16 | 奨励(仮定期間)成大(12年前) | 関西医科大学 | 1 | 23 | 男 | 平成26年4月～平成32年3月 | 6 | 1,500 | 東濃市立厚生病院 | 麻酔科 |
| 17 | 奨励(仮定期間)成大(12年前) | 山形大学 | 1 | 34 | 男 | 平成20年4月～平成26年3月 | 6 | 2,260 | 中津川市民病院 | 産婦人科 |
| 18 | 奨励(仮定期間)成大(12年前) | 愛知医科大学 | 5 | 26 | 女 | 平成20年4月～平成22年3月 | 2 | 720 | 多治見市立市民病院 | 内科 |
| 19 | 奨励(仮定期間)成大(12年前) | 東京女子医科大学 | 1 | 21 | 女 | 平成24年4月～平成30年3月 | 6 | 1,500 | 土岐市立総合病院 | 産婦人科 |
| 20 | 奨励(仮定期間)成大(12年前) | 久留米大学 | 1 | 27 | 男 | 平成24年4月～平成29年3月 | 5 | 1,260 | 恵那市立恵那病院 | 内科(特に消化器内科、血液内科) |
| 21 | 奨励(仮定期間)成大(12年前) | 滋賀医科大学 | 3 | 33 | 男 | 平成24年4月～平成28年3月 | 4 | 960 | 土岐市立総合病院 | 産科 |
| 22 | 奨励(仮定期間)成大(12年前) | 富山大学 | 1 | 19 | 女 | 平成24年4月～平成30年3月 | 6 | 1,500 | 東濃市立厚生病院 | 小児科 |
| 23 | 奨励(仮定期間)成大(12年前) | 名古屋大学 | 1 | 19 | 女 | 平成24年4月～平成30年3月 | 6 | 1,500 | 恵那市立恵那病院 | 小児科、産婦人科 |
| 24 | 奨励(仮定期間)成大(12年前) | 三重大学 | 1 | 18 | 男 | 平成25年4月～平成31年3月 | 6 | 1,500 | 東濃市立厚生病院 | 産婦人科 |
| 25 | 奨励(仮定期間)成大(12年前) | 埼玉医科大学 | 1 | 18 | 男 | 平成25年4月～平成31年3月 | 6 | 1,500 | 中津川市民病院 | 内科(小児科(愛子病)) |
| 26 | 奨励(仮定期間)成大(12年前) | 昭和大学 | 1 | 19 | 男 | 平成25年4月～平成28年3月 | 3 | 780 | 多治見市立市民病院 | 内科 |
| 27 | 奨励(仮定期間)成大(12年前) | 香林大学 | 1 | 19 | 男 | 平成26年4月～平成32年3月 | 6 | 1,500 | 恵那市立恵那病院 | 内科 |
| 28 | 奨励(指定病院) | 藤田保健衛生大学 | 1 | 20 | 男 | 平成26年4月～平成32年3月 | 6 | 1,500 | 中津川市民病院 | 内科 |
| 29 | 奨励(仮定期間)成大(12年前) | 杏林大学 | 1 | 20 | 女 | 平成26年4月～平成32年3月 | 6 | 1,500 | 中津川市民病院 | 内科 |
| 30 | 奨励(仮定期間)成大(12年前) | 富山大学 | 1 | 20 | 女 | 平成28年4月～平成34年3月 | 6 | 1,500 | 恵那市立恵那病院 | 小児科 |
| 31 | 奨励(仮定期間)成大(12年前) | 藤田保健衛生大学 | 1 | 18 | 男 | 平成28年4月～平成34年3月 | 6 | 1,500 | 恵那市立恵那病院 | 小児科 |
| 32 | 奨励(仮定期間)成大(12年前) | 琉球大学 | 5 | 23 | 男 | 平成28年4月～平成30年3月 | 2 | 480 | 土岐市立総合病院 | 麻酔科(救急) |
| 33 | 奨励(仮定期間)成大(12年前) | 名古屋大学 | 5 | 34 | 男 | 平成29年4月～平成31年3月 | 2 | 480 | 中津川市民病院 | 内科 |
| 34 | 奨励(仮定期間)成大(12年前) | 近畿大学 | 2 | 24 | 男 | 平成29年4月～平成34年3月 | 5 | 1,200 | 土岐市立総合病院 | 形成外科 |
| 35 | 奨励(仮定期間)成大(12年前) | 島根大学 | 3 | 22 | 男 | 平成29年4月～平成33年3月 | 4 | 1,020 | 東濃市立総合病院 | 内科 |
| 36 | 奨励(仮定期間)成大(12年前) | 島根大学 | 5 | 36 | 男 | 令和2年4月～令和4年3月 | 2 | 480 | 中津川市民病院 | リハビリテーション科 |
| 37 | 臨床研修(本職中) | 群馬大学 | 3 | 43 | 男 | 平成28年4月～平成32年3月 | 4 | 960 | 中津川市民病院 | 内科(腎臓内科) |
| 38 | 臨床研修 | 千葉大学 | 1 | 19 | 男 | 平成28年4月～平成34年3月 | 6 | 1,500 | 中津川市民病院 | 腫瘍外科 |
| 39 | 臨床研修【指定病院】 | 千葉大学 | 1 | 28 | 男 | 平成29年4月～平成35年3月 | 6 | 1,500 | 中津川市民病院 | 内科 |
| 40 | 臨床研修 | 愛知医科大学 | 1 | 19 | 女 | 平成30年4月～平成36年3月 | 6 | 1,500 | 東濃市立厚生病院 | 小児科 |
| 41 | 臨床研修 | 名古屋市立大学 | 1 | 20 | 男 | 平成30年4月～平成36年3月 | 6 | 1,500 | 中津川市民病院 | 内科 |
| 42 | 臨床研修 | 高知大学 | 3 | 23 | 男 | 令和2年4月～令和6年3月 | 4 | 960 | 東濃市立厚生病院 | 整形外科 |
| 43 | 臨床研修 | 藤田医科大学 | 4 | 22 | 男 | 令和3年4月～令和6年3月 | 3 | 720 | 東濃市立厚生病院 | 内科 |
| 44 | 6年生 | 藤田医科大学 | 1 | 18 | 男 | 平成31年4月～令和7年3月 | 6 | 1,500 | 土岐市立総合病院 | 内科 |
| 45 | 6年生 | 秋田大学 | 1 | 19 | 男 | 平成31年4月～令和14年3月 | 3 | 780 | 中津川市民病院 | 小児科 |
| 46 | 6年生 | 近畿大学 | 1 | 29 | 男 | 平成31年4月～令和7年3月 | 6 | 1,500 | 多治見市民病院 | 膠原病内科 |
| 47 | 6年生 | 東海大学 | 1 | 21 | 男 | 平成31年4月～令和7年3月 | 6 | 1,500 | 東濃市立厚生病院 | 未定 |
| 48 | 4年生 | 三重大学 | 1 | 19 | 男 | 令和2年4月～令和8年3月 | 6 | 1,500 | 恵那市立東濃病院 | 小児科 |
| 49 | 5年生 | 山形大学 | 1 | 20 | 女 | 令和2年4月～令和6年3月 | 4 | 1,020 | 土岐市立総合病院 | 整形外科又は外科(心臓血管外科) |
| 50 | 4年生 | 高知大学 | 1 | 18 | 男 | 令和3年4月～令和9年3月 | 6 | 1,500 | 土岐市立総合病院 | 放射線科 |
| 51 | 5年生 | 島根大学 | 2 | 22 | 男 | 令和3年4月～令和8年3月 | 5 | 1,260 | 中津川市民病院 | 病理診断科 |
| 52 | 3年生 | 近畿大学 | 1 | 21 | 男 | 令和4年4月～令和10年3月 | 6 | 1,500 | 中津川市民病院 | 内科 |
| 53 | 5年生 | 北海道大学 | 3 | 22 | 男 | 令和4年4月～令和8年3月 | 4 | 960 | 東濃市立厚生病院 | 整形外科 |
| 54 | 2年生 | 山梨大学 | 1 | 26 | 男 | 令和5年4月～令和11年3月 | 6 | 1,500 | 中津川市民病院 | 小児科 |

《償還・免除》

| | | | | | | | | | | | |
|----|------------|---|--------------|---------|----|---|-----------------|---|-------|--------------------|-------------------------|
| 55 | 分別償還 | | 富山大学 | 4 | 39 | 男 | 平成20年4月～平成23年3月 | 3 | 1,080 | 東濃 土岐市立 総合病院 | 小児科 |
| 56 | 令和4年度償還免除 | ○ | 岐阜大学 | 1 | 21 | 男 | 平成20年4月～平成26年3月 | 6 | 2,260 | 土岐市立 総合病院 | 小児科 |
| 57 | 平成26年度償還 | | 岐阜大学 | 3 | 20 | 男 | 平成20年4月～平成24年3月 | 4 | 1,440 | 東濃 厚生病院 | 内科 |
| 58 | 令和3年度償還 | | 東海大学 | 3 | 33 | 男 | 平成20年4月～平成24年3月 | 4 | 1,440 | 中津川 市民病院 | 小児科 |
| 59 | 平成26年度償還 | | 愛知医科大学 | 3 | 22 | 男 | 平成20年4月～平成24年3月 | 4 | 1,440 | 中津川 市民病院 | 麻酔科 |
| 60 | 平成28年度償還 | | 福井大学 | 1 | 23 | 女 | 平成21年4月～平成27年3月 | 6 | 1,500 | 土岐市立 総合病院 | 産婦人科 |
| 61 | 平成30年度数量免除 | | 昭和大学 | 1 | 21 | 男 | 平成22年4月～平成28年3月 | 6 | 1,500 | 土岐市立 総合病院 | 整形外科 |
| 62 | 令和3年度数量免除 | | 久留米大学 | 1 | 19 | 男 | 平成22年4月～平成28年3月 | 6 | 1,500 | 中津川 市民病院 | 整形外科、救急科、 整形外科、総合診療科 |
| 63 | 分別償還 | | 名古屋大学 | 3 | 39 | 男 | 平成22年4月～平成26年3月 | 4 | 960 | 中津川 市民病院 | 内科 |
| 64 | 平成26年度償還 | | 金沢医科大学 | 6 | 25 | 男 | 平成22年4月～平成23年3月 | 1 | 240 | 中津川 市民病院 | 外科、麻酔科、産 婦人科 |
| 65 | 平成26年度償還 | | 藤田保健 衛生大学 | 1 | 18 | 男 | 平成23年4月～平成29年3月 | 6 | 1,500 | 中津川 市民病院 | 小児科、内科 |
| 66 | 平成26年度償還 | | 愛知医科大学 | 研修 医 | 25 | 女 | 平成24年4月～平成26年3月 | 2 | 480 | 東濃 厚生病院 | 産婦人科、内分 泌 |
| 67 | 平成26年度償還 | | 金沢医科大学 | 1 | 21 | 女 | 平成24年4月～平成30年3月 | 6 | 1,500 | 中津川 市民病院 | 小児科 |
| 68 | 令和3年度償還 | | 東京医科大学 | 3 | 20 | 男 | 平成27年4月～平成31年3月 | 4 | 960 | 土岐市立 総合病院 | 内科 |

東濃西部看護師修学資金貸付事業

令和6年3月31日現在

1 貸付を行っている在学生の勤務状況 等 ※ ()は令和5年度決定者 (単位:人)

(単位:人)

| 勤務先 (貸付決定時) | 男 | 女 | 計 | 勤務先 | 合計 |
|----------------|---|--------|--------|------|--------|
| 多治見市民病院 | | 1 (1) | 1 (1) | 多治見市 | 11 (2) |
| タジミ第一病院 | | 4 | 4 | | |
| 浜田・浅井医院 | | 1 | 1 | | |
| のむら・笠原クリニック | | 1 | 1 | | |
| 幸クリニック | | 1 (1) | 1 (1) | | |
| 小規模多機能ホーム 陶都 | | 1 | 1 | | |
| 有料老人ホーム太平生楽館 | | 1 | 1 | | |
| 訪問看護ステーション住ま居る | | 1 | 1 | | |
| 東濃厚生病院 | 1 | | 1 | 瑞浪市 | 5 |
| 大湫病院 | | 3 | 3 | | |
| 介護老人保健施設ひざし | | 1 | 1 | | |
| 土岐市立総合病院 | | 2 | 2 | 土岐市 | 3 |
| 高井病院 | | 1 | 1 | | |
| 吉田クリニック | | 1 | 1 | 名古屋市 | 1 |
| なし | 1 | 2 | 3 | なし | 3 |
| 合計 | 2 | 21 (2) | 23 (2) | | 23 (2) |

| 居住地 | 男 | 女 | 合計 |
|-------|---|--------|--------|
| 多治見市 | | 9 | 9 |
| 瑞浪市 | 1 | 2 | 3 |
| 土岐市 | | 5 | 5 |
| 恵那市 | 1 | 1 | 2 |
| 美濃加茂市 | | 1 (1) | 1 (1) |
| 春日井市 | | 1 (1) | 1 (1) |
| 名古屋市 | | 1 | 1 |
| 川口市 | | 1 | 1 |
| 合計 | 2 | 21 (2) | 23 (2) |

(単位:人)

| 学年 | 男 | 女 | 合計 |
|-----|---|--------|--------|
| 1年生 | | | |
| 2年生 | 2 | 10 | 12 |
| 3年生 | | 11 (2) | 11 (2) |
| 合計 | 2 | 21 (2) | 23 (2) |

※制度離脱者 (返還者) を除く。

東濃西部看護師修学資金貸付事業

令和6年3月31日現在

2 卒業生（被貸付者）のうち、貸付相当期間勤務満了前の者

(単位：人)

| 勤務先（卒業後） | 男 | 女 | 計 | 勤務先 | 計 |
|-------------|---|----|----|------|----|
| 岐阜県立多治見病院 | | 2 | 2 | 多治見市 | 15 |
| 多治見市民病院 | 1 | 6 | 7 | | |
| タジミ第一病院 | | 3 | 3 | | |
| サニーサイドホスピタル | | 1 | 1 | | |
| 幸クリニック | | 1 | 1 | | |
| 安藤クリニック | | 1 | 1 | | |
| 東濃厚生病院 | 1 | 6 | 7 | 瑞浪市 | 13 |
| 大湫病院 | 4 | 2 | 6 | | |
| 土岐市立総合病院 | 2 | 7 | 9 | 土岐市 | 10 |
| 聖十字病院 | | 1 | 1 | | |
| 合計 | 8 | 30 | 38 | | 38 |

圏域外勤務の者 (1) (2) (3)

(単位：人)

| 居住地 | 男 | 女 | 合計 |
|-------|---|----|----|
| 多治見市 | | 9 | 9 |
| 瑞浪市 | 6 | 4 | 10 |
| 土岐市 | 2 | 10 | 12 |
| 中津川市 | | 1 | 1 |
| 恵那市 | 1 | 1 | 2 |
| 可児市 | | 2 | 2 |
| 美濃加茂市 | | 1 | 1 |
| 小牧市 | | 1 | 1 |
| 春日井市 | | 2 | 2 |
| 川口市 | | 1 | 1 |
| 合計 | 9 | 32 | 41 |

3 卒業生のうち、貸付相当期間勤務の満了者 62名 令和6年3月31日現在

- 4 制度を離脱した者(貸付金返還者) 令和6年3月31日現在
 (制度の離脱状況) 36名 うち 在学中離脱 14名、卒業後離脱 22名
 (制度の離脱理由) ・他の医療機関で就労希望 18名 ・退学となったため 9名
 ・看護師を退職したため 9名

5 年度別貸付決定状況

(単位：人)

| 決定年度 | H25年度 | H26年度 | H27年度 | H28年度 | H29年度 | H30年度 | R1年度 | R2年度 | R3年度 | R4年度 | R5年度 |
|------|-------|-------|-------|-------|-------|-------|------|------|------|------|------|
| 人数 | 15 | 26 | 19 | 6 | 17 | 16 | 17 | 9 | 11 | 13 | 2 |

○内訳 ※ () は応募人数

(単位：人)

| | | | | | | | | | | | |
|-----|---------|---------|---------|-------|---------|---------|---------|-------|-------|---------|-------|
| 1年生 | 15 (15) | 13 (13) | 17 (20) | 6 (6) | 13 (13) | 11 (11) | 13 (13) | 7 (7) | 9 (9) | 12 (12) | |
| 2年生 | | 3 (3) | 1 (1) | | 2 (2) | 1 (1) | 3 (3) | 1 (1) | 1 (1) | 1 (1) | |
| 3年生 | | 10 (10) | 1 (4) | | 2 (2) | 4 (4) | 1 (1) | 1 (1) | 1 (1) | | 2 (2) |

東濃西部看護師等確保修学資金貸付事業

令和6年3月31日現在

1 貸付を行っている在学生の看護学校状況

| 看護学校先（貸付決定時） | 男 | 女 | 合計 |
|--------------|---|---|----|
| 弥富看護専門学校 | | 2 | 2 |
| | | | |
| | | | |
| 合計 | | 2 | 2 |

居住地別内訳

（単位：人）

| 居住地 | 男 | 女 | 合計 |
|-----|---|---|----|
| 土岐市 | | 2 | 2 |
| | | | |
| | | | |
| 合計 | | 2 | 2 |

※令和5年4月貸付開始

学年別内訳

| 学年 | 男 | 女 | 合計 |
|-----|---|---|----|
| 1年生 | | 2 | 2 |
| | | | |
| | | | |
| 合計 | | 2 | 2 |

1. 相談件数の推移

| 相談窓口 | 相談者居住地 | R2 | | | R3 | | | R4 | | | R5 | | |
|------|--------|-----|-----|------|-----|-----|-----|-----|-----|-----|-----|-----|------|
| | | 上半期 | 下半期 | 合計 | 上半期 | 下半期 | 合計 | 上半期 | 下半期 | 合計 | 上半期 | 下半期 | 合計 |
| 多治見市 | 多治見市 | 341 | 316 | 657 | 283 | 276 | 559 | 247 | 229 | 476 | 334 | 256 | 590 |
| | 瑞浪市 | 52 | 15 | 67 | 12 | 26 | 38 | 21 | 30 | 51 | 21 | 22 | 43 |
| | 土岐市 | 55 | 49 | 104 | 15 | 36 | 51 | 14 | 23 | 37 | 34 | 14 | 48 |
| | 小計 | 448 | 380 | 828 | 310 | 338 | 648 | 282 | 282 | 564 | 389 | 292 | 681 |
| 瑞浪市 | 多治見市 | 6 | 2 | 8 | 5 | 5 | 10 | 8 | 9 | 17 | 10 | 4 | 14 |
| | 瑞浪市 | 57 | 45 | 102 | 48 | 62 | 110 | 53 | 66 | 119 | 70 | 64 | 134 |
| | 土岐市 | 10 | 11 | 21 | 4 | 5 | 9 | 7 | 11 | 18 | 10 | 6 | 16 |
| | 小計 | 73 | 58 | 131 | 57 | 72 | 129 | 68 | 86 | 154 | 90 | 74 | 164 |
| 土岐市 | 多治見市 | 9 | 8 | 17 | 6 | 7 | 13 | 5 | 13 | 18 | 14 | 6 | 20 |
| | 瑞浪市 | 14 | 5 | 19 | 7 | 6 | 13 | 2 | 5 | 7 | 12 | 2 | 14 |
| | 土岐市 | 97 | 63 | 160 | 70 | 77 | 147 | 69 | 72 | 141 | 78 | 70 | 148 |
| | 小計 | 120 | 76 | 196 | 83 | 90 | 173 | 76 | 90 | 166 | 104 | 78 | 182 |
| 計 | 多治見市 | 356 | 326 | 682 | 294 | 288 | 582 | 260 | 251 | 511 | 358 | 266 | 624 |
| | 瑞浪市 | 123 | 65 | 188 | 67 | 94 | 161 | 76 | 101 | 177 | 103 | 88 | 191 |
| | 土岐市 | 162 | 123 | 285 | 89 | 118 | 207 | 90 | 106 | 196 | 122 | 90 | 212 |
| | 小計 | 641 | 514 | 1155 | 450 | 500 | 950 | 426 | 458 | 884 | 583 | 444 | 1027 |

2. 令和5年度 相談内容別件数

(単位：件)

*平成24年9月相談開始

| 相談窓口 | 相談者居住地 | 店舗購入 | 訪問販売 | 通信販売 | 電話勧誘 | マルチ | 送り付け | その他 | 不明 | 訪問購入 | 合計 |
|------|--------|------|------|------|------|-----|------|-----|-----|------|------|
| 多治見市 | 多治見市 | 139 | 68 | 237 | 41 | 28 | 3 | 1 | 67 | 6 | 590 |
| | 瑞浪市 | 6 | 10 | 25 | 0 | 0 | 0 | 0 | 2 | 0 | 43 |
| | 土岐市 | 7 | 3 | 20 | 12 | 3 | 1 | 0 | 2 | 0 | 48 |
| | 小計 | 152 | 81 | 282 | 53 | 31 | 4 | 1 | 71 | 6 | 681 |
| 瑞浪市 | 多治見市 | 6 | 3 | 2 | 1 | 2 | 0 | 0 | 0 | 0 | 14 |
| | 瑞浪市 | 30 | 16 | 55 | 6 | 0 | 1 | 0 | 23 | 3 | 134 |
| | 土岐市 | 4 | 2 | 6 | 1 | 0 | 0 | 0 | 3 | 0 | 16 |
| | 小計 | 40 | 21 | 63 | 8 | 2 | 1 | 0 | 26 | 3 | 164 |
| 土岐市 | 多治見市 | 5 | 2 | 6 | 4 | 0 | 0 | 0 | 3 | 0 | 20 |
| | 瑞浪市 | 1 | 2 | 10 | 1 | 0 | 0 | 0 | 0 | 0 | 14 |
| | 土岐市 | 30 | 12 | 57 | 13 | 4 | 0 | 1 | 31 | 0 | 148 |
| | 小計 | 36 | 16 | 73 | 18 | 4 | 0 | 1 | 34 | 0 | 182 |
| 計 | 多治見市 | 150 | 73 | 245 | 46 | 30 | 3 | 1 | 70 | 6 | 624 |
| | 瑞浪市 | 37 | 28 | 90 | 7 | 0 | 1 | 0 | 25 | 3 | 191 |
| | 土岐市 | 41 | 17 | 83 | 26 | 7 | 1 | 1 | 36 | 0 | 212 |
| | 計 | 228 | 118 | 418 | 79 | 37 | 5 | 2 | 131 | 9 | 1027 |

*「不明」は、取引形態が特定できなかったものや、契約当事者以外からの相談などです。