

4

令和5年度決算に係る 主要な施策の成果報告書

(一般会計・特別会計)

東濃西部広域行政事務組合

地方自治法第292条において準用する第233条第5項の規定に基づき、令和5年度東濃西部広域行政事務組合一般会計及び特別会計歳入歳出決算の主要な施策の成果について、次のとおり報告します。

東濃西部広域行政事務組合
管理者 多治見市長 高木 貴行

予算額・決算額は千円未満百の位を四捨五入してあるため、合計額が合わない場合があります。

目 次

○東濃西部広域行政事務組合一般会計	1	○附属資料	
○東濃西部ふるさと活性化基金特別会計	4	・歳入歳出決算総括表	15
○東濃看護専門学校事業特別会計	6	・決算額の推移	16
○東濃西部少年センター事業特別会計	9	・各市負担金総括表	17
○東濃地域医師確保奨学資金等貸付事業特別会計	11	・基金に関する調書	18
○東濃西部看護師修学資金貸付事業特別会計	12	・基金状況及び運用実績	19
○東濃西部地域消費生活相談事業特別会計	13	・公債費に関する調書	20
		・規約・条例等の制定改廃状況	21
		・事業の状況等	
		・ 畜犬登録事務	22
		・ 東濃西部ふるさと活性化基金	24
		・ 東濃看護専門学校事業	26
		・ 東濃西部少年センター事業	30
		・ 東濃地域医師確保奨学資金等貸付事業	32
		・ 東濃西部看護師修学資金貸付事業	34
		・ 東濃西部地域消費生活相談事業	37

東濃西部広域行政事務組合一般会計

(歳入)

款	項	目	節	予算現額 (千円)	決算額 (千円)	主要な施策の成果及び実績
01 分担金及び 負担金	01 負担金	01 議会費及び 総務費負担 金	01 議会費及び 総務管理費 負担金	37,781	37,781	○一般経費負担金 多治見市[15,676,000円]・瑞浪市[10,304,000円]・土岐市[11,801,000円] 37,781 千円
02 使用料及 び手数料	01 手数料	01 衛生手数料	01 保健衛生手 数料	8,446	7,818	○畜犬登録手数料 1件 3,000円 × 858 件 = 2,574,000 円 2,574 千円 ○注射済票交付手数料 1件 550円 × 9,522 件 = 5,237,100 円 5,237 千円 ○再交付手数料(登録) 1件 1,600円 × 3 件 = 4,800 円 5 千円 ○再交付手数料(注射) 1件 340円 × 4 件 = 1,360 円 2 千円
繰入金	01 特別会計繰 入金	01 医師確保奨 学資金等貸 付事業特別 会計繰入金	01 医師確保奨 学資金等貸 付事業特別 会計繰入金	352	352	○総務企画課職員の平均給料1カ月分 352 千円
繰越金	01 繰越金	01 繰越金	繰越金	2,590	2,590	○令和4年度繰越金 2,590 千円
諸収入	02 雑入	01 雑入	雑入	25	30	○会計年度任用職員雇用保険料自己負担分戻し入れ等 2名分 30 千円
計				49,194	48,571	

(歳出)

款	項	目	節	予算現額 (千円)	決算額 (千円)	主要な施策の成果及び実績
01 議会費	01 議会費	01 議会費		144	126	議会開催 2回 (8月8日・1月30日) 議員9名
			報酬	117	115	○議員報酬 年額12,000円/人 改選月は前任、後任議員の双方に支給 115 千円
			交際費	10	0	○議長交際費 0 千円
			需用費	8	2	○説明会お茶代 2 千円
			使用料及 び賃借料	9	9	○複写機使用料 9 千円
02 総務費	01 総務管理費	01 一般管理費		39,593	37,677	
			報酬	2,467	2,357	○会計年度任用職員 1名 2,357 千円
			給料	12,654	12,573	○職員 3名 12,573 千円
			職員手当等	7,997	7,412	○職員・会計年度任用職員 4名 7,412 千円
			共済費	4,983	4,507	○職員・会計年度任用職員 4名 4,507 千円
			報償費	70	5	○法律相談講師謝礼 1名 5 千円

款	項	目	節	予算現額 (千円)	決算額 (千円)	主要な施策の成果及び実績	
			旅費	265	54	○会計年度任用職員通勤手当	1名 54千円
			交際費	10	0	○管理者交際費	0千円
			需用費	1,538	1,373	○事務用品、刊行物 参考図書追録加除、コピー用紙、プリンタカートリッジ等	219千円
						○公用車ガソリン代	11千円
						○広域組合例規集追録、事務用封筒印刷	1,103千円
			役務費	239	163	○公用車部品交換修繕等	40千円
						○電話料金、郵便料	134千円
						○公用車点検手数料等	10千円
			委託料	8,592	8,471	○公用車保険料	19千円
						○給与計算・財務会計システム保守委託料	660千円
						○ごみ焼却施設整備に係る可能性調査業務委託料	7,810千円
						○健康診査委託料	1千円
			使用料及び賃借料	367	367	○建物借上料	254千円
						○複写機使用料	113千円
			備品購入費	310	307	○デスクトップパソコン一式	210千円
						○レーザープリンタ	97千円
			負担金・補助及び交付金	17	15	○受託公平委員会事務費負担金等	8千円
						○会計年度任用職員健康診断負担金	7千円
			公課費	0	0		0千円
	02	01	監査委員費	84	73		
			報酬	72	72	○監査委員2名分報酬	72千円
			需用費	6	1	○監査お茶代	1千円
			使用料及び賃借料	6	0	○複写機使用料	0千円
						決算審査6月29日、定期監査10月27日	
衛生費	03	01	保健衛生費	8,457	7,816		
		01	予防費	2,057	2,027	○会計年度任用職員	1名 2,027千円
			報酬	243	242	○会計年度任用職員	1名 242千円
			職員手当等	454	392	○会計年度任用職員	1名 392千円
			共済費	531	480	○鑑札・注射済票・二重リング	208千円
			需用費			○案内用ハガキ(圧着紙)、愛犬登録証カバー	169千円
						○事務用品	69千円
						○公用車ガソリン代	19千円
						○愛犬登録証印刷代	15千円
			役務費	985	848	○集合注射案内・督促ハガキ等郵送料	848千円
			委託料	2,169	2,168	○健康診査委託料	1千円
						○畜犬管理システム構築業務委託料	2,167千円
			使用料及び賃借料	46	38	○複写機使用料	38千円
			負担金・補助及び交付金	1,966	1,621	○畜犬登録事務交付金	前々年度の各市窓口での注射済票の交付実績割合に応じて交付 〔多治見市711,779円〕・瑞浪市〔333,692円〕・土岐市〔568,906円〕 1,614千円
						○会計年度任用職員健康診断負担金	1名 7千円

款	項	目	節	予算現額 (千円)	決算額 (千円)	主要な施策の成果及び実績
			償還金・利子 及び割引料	6	0	0千円
04 予備費	01 予備費	01 予備費	01 予備費	1,000	0	
計				49,194	45,619	

東濃西部ふるさと活性化基金特別会計

〈歳入〉

款	項	目	節	予算現額 (千円)	決算額 (千円)	主要な施策の成果及び実績
財産収入	02 財産運用収入	01 基金運用収入	01 利子及び配当金	12,570	12,956	○ふるさと活性化基金運用利息 12,956 千円 日本高速道路保有・債務返済機構債 [20年債 3億円 2.10% 債券利子 6,300,000円] 国債[20年債 3億円 1.9% 債券利子 5,700,000円] 公募公債[20年債 1億円 0.18% 債券利子 180,000円] 愛知県公債[10年債 1億円 0.772% 債券利子 386,000円] R5.10～ 定期[1年 363,000,000円 0.10% 363,000円] ～R5.9。10月からは263,000,000円 定期[1年 10,000,000円 0.10% 10,000円] 定期[1年 10,000,000円 0.10% 10,000円] 定期[1年 7,000,000円 0.10% 7,000円]
繰越金	04 繰越金	01 繰越金	繰越金	1,908	1,908	○令和4年度繰越金 1,908 千円
計				14,478	14,864	

〈歳出〉

款	項	目	節	予算現額 (千円)	決算額 (千円)	主要な施策の成果及び実績																																																								
01 総務費	01 総務管理費	02 ふるさと振興費	需用費	7,885	7,522	○広域情報誌「広域だより」の発行 年2回(10月・3月) <table border="1"> <thead> <tr> <th>事業名</th> <th>作成部数</th> <th>契約額(円)</th> <th>配布先</th> </tr> </thead> <tbody> <tr> <td>広域だより[VOL・55]</td> <td>71,000部</td> <td>265,540</td> <td>各構成市町全戸配布及び関係機関</td> </tr> <tr> <td>広域だより[VOL・56]</td> <td>71,000部</td> <td>271,788</td> <td>各構成市町全戸配布及び関係機関</td> </tr> </tbody> </table> ○広域研修用事務用品 2千円 ○研修講師お茶代 1千円 ○広域研修事業[3市職員研修・5回] <table border="1"> <thead> <tr> <th></th> <th>研修内容</th> <th>会場等</th> <th>参加者</th> <th>契約額(円)</th> <th>実施年月日</th> </tr> </thead> <tbody> <tr> <td rowspan="7">広域研修</td> <td>再任用職員研修 講師:塩谷登志栄氏</td> <td>瑞浪市保健センター</td> <td>15名</td> <td>112,620</td> <td>4月18日</td> </tr> <tr> <td>法制執務研修(基礎) 講師:金田崇氏</td> <td>瑞浪市保健センター</td> <td>27名</td> <td>385,000</td> <td>6月8日・9日</td> </tr> <tr> <td>法制執務研修(実務) 講師:津村正統氏</td> <td>瑞浪市保健センター</td> <td>23名</td> <td>385,000</td> <td>7月11日・12日</td> </tr> <tr> <td>公文書作成講座 講師:菅原敦子氏</td> <td>瑞浪市保健センター</td> <td>30名</td> <td>198,040</td> <td>8月14日</td> </tr> <tr> <td>オーナーシップ研修 講師:塩谷登志栄氏</td> <td>瑞浪市保健センター</td> <td>22名</td> <td>200,620</td> <td>10月2日</td> </tr> <tr> <td></td> <td></td> <td></td> <td></td> <td></td> <td></td> </tr> <tr> <td></td> <td></td> <td></td> <td></td> <td></td> <td></td> </tr> </tbody> </table>	事業名	作成部数	契約額(円)	配布先	広域だより[VOL・55]	71,000部	265,540	各構成市町全戸配布及び関係機関	広域だより[VOL・56]	71,000部	271,788	各構成市町全戸配布及び関係機関		研修内容	会場等	参加者	契約額(円)	実施年月日	広域研修	再任用職員研修 講師:塩谷登志栄氏	瑞浪市保健センター	15名	112,620	4月18日	法制執務研修(基礎) 講師:金田崇氏	瑞浪市保健センター	27名	385,000	6月8日・9日	法制執務研修(実務) 講師:津村正統氏	瑞浪市保健センター	23名	385,000	7月11日・12日	公文書作成講座 講師:菅原敦子氏	瑞浪市保健センター	30名	198,040	8月14日	オーナーシップ研修 講師:塩谷登志栄氏	瑞浪市保健センター	22名	200,620	10月2日												
				事業名	作成部数		契約額(円)	配布先																																																						
				広域だより[VOL・55]	71,000部		265,540	各構成市町全戸配布及び関係機関																																																						
				広域だより[VOL・56]	71,000部		271,788	各構成市町全戸配布及び関係機関																																																						
					研修内容		会場等	参加者	契約額(円)	実施年月日																																																				
				広域研修	再任用職員研修 講師:塩谷登志栄氏		瑞浪市保健センター	15名	112,620	4月18日																																																				
					法制執務研修(基礎) 講師:金田崇氏		瑞浪市保健センター	27名	385,000	6月8日・9日																																																				
					法制執務研修(実務) 講師:津村正統氏		瑞浪市保健センター	23名	385,000	7月11日・12日																																																				
					公文書作成講座 講師:菅原敦子氏		瑞浪市保健センター	30名	198,040	8月14日																																																				
					オーナーシップ研修 講師:塩谷登志栄氏		瑞浪市保健センター	22名	200,620	10月2日																																																				
565	541	49	56	49	○HP用レンタルサーバ使用料等 21千円 ○複写機使用料 28千円																																																									
1,282	1,281				○ふるさと活性化基金積立金 3,482千円 ○東濃西部地域消費生活相談事業特別会計繰出金 2,169千円																																																									
			3,482	3,482																																																										
			2,500	2,169																																																										
02 商工費	01 商工費	01 産業・観光振興費	旅費 需用費 役務費 委託料 負担金・補助 及び交付金	6,593	6,113	○普通旅費 0千円 ○ラジオ番組制作放送 713千円 <table border="1"> <thead> <tr> <th>事業名</th> <th>回数</th> <th>契約額(円)</th> <th>備考</th> </tr> </thead> <tbody> <tr> <td>エフエムたじみ番組制作放送</td> <td>12回</td> <td>712,800</td> <td>エフエムたじみで月1回放送</td> </tr> </tbody> </table> ○美濃焼くるくるwebサイト保守管理委託料 134千円 ○美濃焼PRパンフレット増刷及びWebコンテンツメンテナンス業務委託料 2,266千円 ○マップデータ修正委託料 0千円 ○講習会負担金 0千円 ○ふるさと活性化基金補助金「セラミックパレー・クラブ・キャンプ」 3,000千円	事業名	回数	契約額(円)	備考	エフエムたじみ番組制作放送	12回	712,800	エフエムたじみで月1回放送																																																
				事業名	回数		契約額(円)	備考																																																						
				エフエムたじみ番組制作放送	12回		712,800	エフエムたじみで月1回放送																																																						
				8	0																																																									
				6	0																																																									
				745	713																																																									
2,831	2,400																																																													
3,003	3,000																																																													
計				14,478	13,635																																																									

東濃看護専門学校事業特別会計
(歳入)

款	項	目	節	予算現額 (千円)	決算額 (千円)	主要な施策の成果及び実績																	
01 分担金及び負担金	01 負担金	01 衛生費負担金	01 保健衛生費負担金	71,748	71,748	○東濃看護専門学校運営費負担金 71,748 千円																	
						第1期分	36,430	多治見市	11,470	瑞浪市	5,813	土岐市	19,147	第2期分	30,358	多治見市	9,558	瑞浪市	4,844	土岐市	15,956	第3期分	4,960
02 使用料及び手数料	01 使用料	01 衛生使用料	01 保健衛生使用料	18,720	18,720	○授業料 18,720 千円 ○入学金 0 千円																	
						前期	53名	9,540	休学	0名	0	後期	51名	9,180	推薦	0	一般	0	二次	0			
	02 手数料	02 衛生手数料	02 保健衛生手数料	185	84	○入学試験料 0 千円 ○再試験料 84 千円 ○再実習料 0 千円																	
						推薦	0	一般	0	二次	0												
03 財産収入	03 財産運用収入	01 基金運用収入	01 利子及び配当金	4	3	○東濃看護専門学校財政調整基金定期(300万円)預金利息 0.10% 期間:R5.2.10-R6.2.13 3 千円																	
05 繰越金	01 繰越金	01 繰越金	01 繰越金	1,000	1,000	○令和4年度繰越金:令和4年度(歳入108,331,083円-歳出103,376,510円-繰入金3,954,573円) 1,000 千円																	
06 諸収入	01 雑入	01 雑入	01 教材実習費	3,120	3,120	○教材実習費 3,120 千円																	
			施設整備協力金	4,800	4,800	○施設整備協力金 4,800 千円																	
			雑入	37	72	○会計年度任用職員雇用保険料自己負担分戻し入れ 2名分 31 千円 ○学生用コピープリペイドカード 11名 10 千円 ○学生コピー代 1 千円 ○謝金(岐阜県准看護師試験委員、岐阜県看護協会訪問看護師確保事業説明会) 24 千円 ○グループ保険料のうち手数料・消費税を雑入に入金 6 千円																	
計				99,614	99,547																		

《歳出》				予算現額 (千円)	決算額 (千円)	主要な施策の成果及び実績	
款	項	目	節				
01	01	01		98,614	92,056		
衛生費	保健衛生費	保健衛生総務費					
			報酬	4,689	4,622	○会計年度任用職員 ○運営協議会委員報酬	2名 3名 4,590千円 32千円
			給料	38,007	37,781	○職員	9名 37,781千円
			職員手当等	21,845	21,198	○職員・会計年度任用職員	11名 21,198千円
			共済費	13,496	12,698	○職員・会計年度任用職員	11名 12,698千円
			報償費	2,213	1,904	○非常勤講師料 ○健康管理医謝礼 ○学校関係者評価委員 ○学生相談員謝礼	31名 1名 3名 1名 1,624千円 6千円 7千円 267千円
			旅費	370	153	○私有自動車使用 ○会計年度任用職員通勤手当 ○旅費(その他)	41回 2名 12千円 56千円 85千円
			交際費	10	0		0千円
			需用費	7,674	4,810	◎消耗品費 ○事務用品 ○刊行品 ○貸与被服 ○その他	655千円 459千円 149千円 190千円
						◎燃料費 ○ガソリン ○重油 ○プロパンガス	公用車3台分 アロエース冷暖房空調機器 体育館暖房等のガス代 209千円 594千円 59千円
						◎食糧費 ○お茶(外部講師、会議用)	17千円
						◎光熱水費 ○電気料金 ○上・下水道料金	1,649千円 239千円
						◎修繕料 ○車両修繕(公用車) ○污水配管詰り ○玄関両開き扉ヒンジ修理 ○情報科学実験室雨漏り ○事務室カウンターサッシ修繕 ○膨張タンクドレン配管水漏れ修繕 ○2階女子トイレ水漏れ修繕	公用車3台分 車検、12ヶ月点検、6ヶ月点検 170千円 154千円 23千円 143千円 22千円 56千円 22千円

款	項	目	節	予算現額 (千円)	決算額 (千円)	主要な施策の成果及び実績		
			役務費	855	605	◎通信運搬費 ○郵便料 ○電信電話料	切手、はがき代等 電話、インターネット代	15 千円 177 千円
						◎手数料 ○車検検査代行料、点検手数料、タイヤはめ替え ○クリーニング ○予防接種 ○検便 ○振込手数料	公用車3台分 看護実習室物品 インフルエンザ予防接種 職員11名 学生(実習用)	102 千円 23 千円 36 千円 12 千円 1 千円
						◎保険料 ○自動車保険料 ○自賠責保険料 ○火災保険料 ○施設賠償保険料	公用車3台分(公社)全国市有物件災害共済会 公用車2台分 建物(公社)全国市有物件災害共済会 (一社)日本看護学校協議会共済会	48 千円 30 千円 156 千円 5 千円
			委託料	4,607	4,478	○電算委託料 ○健康診査委託料 ○施設清掃委託料 ○施設警備保障委託料 ○空調設備点検委託料 ○電気工作物保安管理委託料 ○昇降機保守点検委託料 ○電力デマンド監視業務委託料 ○卒業式記念写真	中部事務機㈱ (一財)ききょうの丘健診プラザ 昭和建物管理㈱ セコム㈱ (株)ダイワテクノ (一財)中部電気保安協会多治見営業所 三菱電機ビルテクノサービス㈱ (一財)中部電気保安協会多治見営業所	22 千円 97 千円 2,343 千円 132 千円 1,089 千円 178 千円 541 千円 46 千円 30 千円
			使用料及び 賃借料	833	614	○自動車借上料 ○会場借上料 ○放送受信料 ○事務用、学生用コピー代 ○遠隔用授業用ソフトウェア ○フィルターソフトウェア・ウイルスバスター ○有料道路通行料	講師送迎用タクシー代 教育研修会場借上料 NHK放送受信料 1台 1台	19 千円 9 千円 14 千円 151 千円 54 千円 254 千円 113 千円
			負担金・補助 及び交付金	3,995	3,175	○協議会年会費 ○職員研修参加負担金 ○教員、会計年度任用職員健康診断負担金 ○看護学実習経費 ○教育研修	岐阜県看護教育機関連絡協議会 9件 10名 2・3年生各施設へ看護学実習	20 千円 69 千円 70 千円 3,016 千円 0 千円
			償還金・利子 及び割引料	0	0	○前年度分入学金返還		0 千円
			積立金	4	3	○基金利子積立金	東濃看護専門学校財政調整基金定期(300万円)預金利息 0.10% 期間:R5.2.10-R6.2.13	3 千円
			公課費	16	15	○自動車重量税	公用車2台分	15 千円
03	01	01	予備費	1,000	0			0 千円
計				99,614	92,056			

東濃西部少年センター事業特別会計

<歳入>

款	項	目	節	予算現額 (千円)	決算額 (千円)	主要な施策の成果及び実績
01	01	01	01			
分担金及び負担金	負担金	教育費負担金	社会教育費負担金	13,827	13,827	○東濃西部少年センター運営費負担金 多治見市[7,430,000円]・瑞浪市[2,513,000円]・土岐市[3,884,000円] 13,827 千円
02	01	01	01			
繰越金	繰越金	繰越金	繰越金	2,254	2,254	○令和4年度繰越金 2,255 千円
03	01	01	01			
諸収入	雑入	雑入	雑入	40	49	○会計年度任用職員雇用保険料自己負担分戻し入れ 3名分 49 千円
計				16,121	16,130	

<歳出>

款	項	目	節	予算現額 (千円)	決算額 (千円)	主要な施策の成果及び実績
01	01	01				
教育費	社会教育費	社会教育総務費		15,621	14,350	
			報酬	7,204	7,040	○運営協議会委員報酬 (7/4 3名 12/19) 3名 48 千円 ○会計年度任用職員(給料相当分) 3名 6,788 千円 ○会計年度任用職員(地域手当相当分) 3名 204 千円
			職員手当等	847	845	○会計年度任用職員3名分 845 千円
			共済費	1,559	1,341	○会計年度任用職員 3名 1,341 千円
			報償費	110	108	○新任指導員研修会講師謝礼品(6/13) 8 千円 ○三地区合同研修会講師料(10/14) 56 千円 ○強調月間啓発活動協力者謝礼 高校生徒(10/28) 44 千円
			旅費	2,489	2,037	○費用弁償 1,851 千円 ○普通旅費 0 千円 ○会計年度任用職員費用弁償(通勤費相当分) 3名 186 千円
			需用費	1,994	1,833	○街頭指導用ベスト 100着 341 千円 ○街頭指導用帽子 100個 72 千円 ○蛍光反射タスキ 100本 19 千円 ○街頭啓発用モバイルクリーナー 10,000枚 165 千円 ○街頭啓発用マスク 2,000枚 99 千円 ○街頭啓発用マスク(ラベルのみ) 2,800枚 32 千円 ○広報用クリアホルダー 25,000枚 715 千円 ○啓発用蛍光ペン 46 千円 ○管理者表彰記念品(委嘱式) 42 千円 ○特別表彰記念品 0 千円 ○コピー用紙、インク代他消耗品 181 千円 ○公用車ガソリン代 11 千円 ○会議用、来客用お茶代 9 千円 ○封筒他(長形3号5,000枚、角形2号500枚) 72 千円 ○公用車整備代 29 千円

款	項	目	節	予算現額 (千円)	決算額 (千円)	主要な施策の成果及び実績	
			役務費	858	656	○電話代、インターネット代等 ○郵便料 ○ゆうメール便後納料金 ○楽器運搬費 ○公用車点検手数料 他 ○公用車自賠責保険、任意保険 ○少年指導員傷害保険料 510円×186名	201 千円 42 千円 202 千円 44 千円 44 千円 29 千円 94 千円
			委託料	2	2	○ストレスチェック診査委託	2 千円
			使用料及び 賃借料	249	237	○まなびパーク印刷機器借上料 ○駐車場使用料 ○会場借上料（指導部役員会、研修会会場料） ○少年センター事務所借上料	30 千円 16 千円 8 千円 183 千円
			備品購入費	0	0		0 千円
			負担金・補助 及び交付金	302	244	○会計年度任用職員健康診断負担金 3名分 ○岐阜県青少年育成県民会議、全国青少年補導センター連絡協議会会費 ○地区活動交付金（多治見115,000円、瑞浪44,000円、土岐56,000円）	21 千円 8 千円 215 千円
			公課費	7	7	○公用車 自動車重量税	7 千円
予備費	02	予備費	01	予備費	01	予備費	0 千円
計				16,121	14,350		

東濃地域医師確保奨学資金等貸付事業特別会計

〈歳入〉

款	項	目	節	予算現額 (千円)	決算額 (千円)	主要な施策の成果及び実績	
01 分担金及び 負担金	01 負担金	01 衛生費負担 金	01 保健衛生費 負担金	34,600	34,600	○東濃地域医師確保奨学資金等貸付事業負担金 三市負担金 多治見市[2,480,000円]・瑞浪市[12,080,000円]・土岐市[7,280,000円] 中津川市・恵那市負担金 中津川市[10,280,000円]・恵那市[2,480,000円]	34,600 千円
05 諸収入	01 貸付金元利 収入	01 東濃地域医 師確保奨学 資金貸付金 元利収入	01 東濃地域医 師確保奨学 資金貸付金 元利収入	1,360	1,210	○償還者1名分の分割償還金 平成22年度貸付決定者 ○償還金1名分の分割償還金 平成20年度貸付決定者	210 千円 1,000 千円
06 繰越金	01 繰越金	01 繰越金	01 繰越金	5	1	○令和4年度繰越金	1 千円
計				35,965	35,811		

〈歳出〉

款	項	目	節	予算現額 (千円)	決算額 (千円)	主要な施策の成果及び実績	
01 衛生費	01 保健衛生費	01 保健衛生総 務費		35,965	35,810		
			需用費	22	19	○事務用品	19 千円
			役務費	12	10	○郵便料	10 千円
			使用料及び 賃借料	19	19	○複写機使用料	19 千円
			貸付金	34,200	34,200	○貸付金 平成30年度決定者2名分、令和元年度決定者3名分、令和2年度決定者3名分 令和3年度決定者3名分、令和4年度決定者2名分、令和5年度決定者1名分	34,200 千円
			償還金・利 子及び割引 料	1,360	1,210	○貸付金の返還に係る市への返還金 平成22年度貸付決定者 分割償還金 ○貸付金の返還に係る市への返還金 平成20年度貸付決定者 分割償還金	210 千円 1,000 千円 千円
			繰出金	352	352	○一般会計繰出金 総務企画課職員の平均給料1カ月分	352 千円
計				35,965	35,810		

東濃西部看護師修学資金貸付事業特別会計

〈歳入〉

款	項	目	節	予算現額 (千円)	決算額 (千円)	主要な施策の成果及び実績	
01 分担金及び 負担金	01 負担金	01 衛生費負担 金	01 保健衛生費 負担金	2,692	2,692	○東濃西部看護師修学資金貸付事業負担金 三市負担金 多治見市[1,012,000円]・瑞浪市[438,000円]・土岐市[1,242,000円]	2,692 千円
03 県支出金	01 県補助金	02 衛生費補助 金	02 保健衛生費 補助金	4,578	4,578	○岐阜県地域医療確保事業費補助金	4,578 千円
04 諸収入	01 貸付金元利 収入	01 看護師修学 資金貸付金 元利収入	01 看護師修学 資金貸付金 元利収入	1,020	1,020	○償還者2名分の貸付相当額 平成29年度決定者1名、令和元年度決定者1名	1,020 千円
05 繰越金	01 繰越金	01 繰越金	01 繰越金	5,040	5,040	○令和4年度繰越金	5,040 千円
計				13,330	13,330		

〈歳出〉

款	項	目	節	予算現額 (千円)	決算額 (千円)	主要な施策の成果及び実績	
01 衛生費	01 保健衛生費	01 保健衛生総 務費		13,330	10,606		
			需用費	3	3	○事務用品	3 千円
			役務費	8	8	○郵便料	8 千円
			使用料及び 賃借料	4	4	○複写機使用料	4 千円
			貸付金	11,880	9,156	○貸付金(看護師修学資金) 令和3年度からの被貸付者9名、令和4年度からの被貸付者12名 令和5年度からの被貸付者2名 ○貸付金(看護師等確保修学資金) 令和5年度からの被貸付者2名	8,280 千円 876 千円
			償還金・利 子及び割引 料	1,435	1,435	○岐阜県地域医療確保事業補助金の返還金 ○貸付金の返還に係る3市への返還金	415 千円 1,020 千円
計				13,330	10,606		

東濃西部地域消費生活相談事業特別会計

(歳入)

款	項	目	節	予算現額 (千円)	決算額 (千円)	主要な施策の成果及び実績	
01 分担金及び 負担金	01 負担金	02 総務費負担 金	総務管理費 負担金	4,374	4,374	○東濃西部地域消費生活相談事業負担金 三市負担金 多治見市[3,177,000円]・瑞浪市[635,000円]・土岐市[562,000円]	4,374 千円
02 県支出金	01 県補助金	01 総務費補助 金	総務管理費 補助金	3,288	2,971	○消費者行政推進事業費補助金	2,971 千円
03 繰入金	01 特別会計繰 入金	01 東濃西部ふ るさと活性 化基金特別 会計繰入金	東濃西部ふ るさと活性 化基金特別 会計繰入金	2,500	2,169	○東濃西部ふるさと活性化基金特別会計繰入金	2,169 千円
04 諸収入	01 雑入	01 雑入	雑入	40	46	○会計年度任用職員雇用保険料自己負担分戻し入れ	3名 46 千円
05 繰越金	01 繰越金	01 繰越金	繰越金	500	500	○令和4年度繰越金	500 千円
計				10,702	10,060		

(歳出)

款	項	目	節	予算現額 (千円)	決算額 (千円)	主要な施策の成果及び実績	
01 総務費	01 総務管理費	01 消費生活相 談費		10,322	9,560		
			報酬	7,022	6,748	○会計年度任用職員	3名 6,748 千円
			職員手当等	831	735	○会計年度任用職員	3名 735 千円
			共済費	1,556	1,306	○会計年度任用職員	3名 1,306 千円
			報償費	180	180	○事例検討会への助言弁護士謝礼金	180 千円
			旅費	311	191	○会計年度任用職員通勤手当て	3名 191 千円
			需用費	158	147	○事務用品・刊行物	69 千円
					○公用車ガソリン代	30 千円	
					○公用車点検に伴う修繕料	48 千円	
			役務費	96	92	○公用車点検手数料	55 千円
					○公用車任意保険料	37 千円	
			委託料	2	2	○健康診査委託料	2 千円
			備品購入費	98	98	○ノートパソコン一式	98 千円
			負担金・補助 及び交付金	51	45	○会計年度任用職員健康診断負担金	3名 21 千円
					○研修参加負担金	24 千円	
			公課費	17	16	○公用車重量税	16 千円
02 予備費	01 予備費	01 予備費	予備費	380	0		0 千円
計				10,702	9,560		

附 属 資 料

令和5年度 歳入歳出決算総括表

(単位：円)

会 計 名	歳入			歳出			歳入歳出差引額
	予算額	決算額	前年度決算額	予算額	決算額	前年度決算額	
東濃西部広域行政事務組合一般会計	49,194,000	48,570,804	39,039,659	49,194,000	45,618,883	36,449,189	2,951,921
東濃西部ふるさと活性化基金特別会計	14,478,000	14,864,176	14,307,349	14,478,000	13,635,243	12,399,173	1,228,933
東濃看護専門学校事業特別会計	99,614,000	99,546,773	108,331,083	99,614,000	92,055,711	103,376,510	7,491,062
東濃西部少年センター事業特別会計	16,121,000	16,129,748	15,956,051	16,121,000	14,350,475	13,701,429	1,779,273
東濃地域医師確保奨学資金等貸付事業特別会計	35,965,000	35,810,757	35,764,757	35,965,000	35,809,810	35,764,000	947
東濃西部看護師修学資金貸付事業特別会計	13,330,000	13,330,000	20,694,000	13,330,000	10,605,651	15,654,000	2,724,349
東濃西部地域消費生活相談事業特別会計	10,702,000	10,059,743	9,182,980	10,702,000	9,559,743	8,682,980	500,000
合 計	239,404,000	238,312,001	243,275,879	239,404,000	221,635,516	226,027,281	16,676,485

令和5年度 過去5力年の決算額推移

会計名	区分/年度	R元		R2		R3		R4		R5	
		金額(千円)	対前年度増減	金額(千円)	対前年度増減	金額(千円)	対前年度増減	金額(千円)	対前年度増減	金額(千円)	対前年度増減
東濃西部広域行政事務組合 一般会計	歳入	40,425	0.38%	39,843	-1.44%	39,948	0.26%	39,040	-2.27%	48,571	24.41%
	歳出	38,323	0.31%	37,458	-2.26%	37,795	0.90%	36,449	-3.56%	45,619	25.16%
	差引	2,102	1.79%	2,385	13.46%	2,153	-9.73%	2,591	20.34%	2,952	13.93%
東濃西部ふるさと活性化基金 特別会計	歳入	14,529	-22.05%	17,550	20.79%	31,124	77.34%	14,307	-54.03%	14,864	3.89%
	歳出	11,661	-31.34%	15,186	30.23%	29,428	93.78%	12,399	-57.87%	13,635	9.97%
	差引	2,868	73.29%	2,364	-17.57%	1,696	-28.26%	1,908	12.50%	1,229	-35.59%
東濃看護専門学校事業 特別会計	歳入	116,319	7.99%	139,113	19.60%	111,885	-19.57%	108,331	-3.18%	99,547	-8.11%
	歳出	113,696	8.10%	135,884	19.52%	108,425	-20.21%	103,377	-4.66%	92,056	-10.95%
	差引	2,623	3.19%	3,229	23.10%	3,460	7.15%	4,954	43.18%	7,491	51.21%
東濃西部少年センター事業 特別会計	歳入	15,883	4.39%	14,890	-6.25%	15,309	2.81%	15,956	4.23%	16,129	1.08%
	歳出	14,417	3.53%	13,272	-7.94%	13,344	0.54%	13,701	2.68%	14,350	4.74%
	差引	1,466	13.64%	1,618	10.37%	1,965	21.45%	2,255	14.76%	1,779	-21.11%
東濃地域医師確保奨学資金等 貸付事業特別会計	歳入	96,933	27.49%	40,344	-58.38%	62,085	53.89%	35,765	-42.39%	35,811	0.13%
	歳出	95,699	27.89%	40,339	-57.85%	62,080	53.90%	35,764	-42.39%	35,810	0.13%
	差引	1,234	2.83%	5	-99.59%	5	0.00%	1	-80.00%	1	0.00%
東濃西部看護師修学資金貸付 事業特別会計	歳入	18,105	-3.05%	21,579	19.19%	20,654	-4.29%	20,694	0.19%	13,330	-35.59%
	歳出	15,945	9.03%	17,889	12.19%	15,254	-14.73%	15,654	2.62%	10,606	-32.25%
	差引	2,160	-46.67%	3,690	70.83%	5,400	46.34%	5,040	-6.67%	2,724	-45.95%
東濃西部地域消費生活相談 事業特別会計	歳入	10,080	5.34%	10,029	-0.51%	10,214	1.84%	9,183	-10.09%	10,060	9.55%
	歳出	9,580	5.63%	9,529	-0.53%	9,714	1.94%	8,683	-10.61%	9,560	10.10%
	差引	500	0.00%	500	0.00%	500	0.00%	500	0.00%	500	0.00%
合計	歳入	312,274	9.14%	283,347	-9.26%	291,219	2.78%	243,276	-16.46%	238,312	-2.04%
	歳出	299,321	9.72%	269,558	-9.94%	276,040	2.40%	226,027	-18.12%	221,636	-1.94%
	差引	12,953	-2.62%	13,789	6.45%	15,179	10.08%	17,249	13.64%	16,676	-3.32%

令和5年度 各市負担金 総括表

(単位：円)

負担金名	多 治 見 市		瑞 浪 市		土 岐 市		中 津 川 市		恵 那 市		合 計		
	金 額	根 拠	金 額	根 拠	金 額	根 拠	金 額	根 拠	金 額	根 拠			
一般経費 (ごみ焼却施設広域化の検討含む)	15,676,000	均等割	7,556,000	10,304,000	均等割	7,556,000	11,801,000	均等割	7,556,000		37,781,000		
		人口割	53.73%		人口割	18.18%		人口割	28.09%				
均等割 60%			8,120,000			2,748,000			4,245,000				
人口比割 40%													
看護専門学校運営費	22,590,000	人口割	74.72%	11,448,000	人口割	25.28%	37,710,000	特別負担(100%)			71,748,000		
人口割 30%			16,083,000			5,441,000			28,700,000				
特別負担 40%		学生数割	30.23%		学生数割	27.91%		学生数割	41.86%				
学生数割 30%			6,507,000			6,007,000			9,010,000				
少年センター運営費	7,430,000	人口割	53.73%	2,513,000	人口割	18.18%	3,884,000	人口割	28.09%		13,827,000		
			7,430,000			2,513,000			3,884,000				
人口割 100%													
医師確保奨学資金等 貸付事業費 自市の病院への内定者数に 応じて負担	2,480,000		2,480,000	12,080,000		12,080,000	7,280,000	7,280,000	10,280,000	10,280,000	2,480,000	2,480,000	34,600,000
看護師修学資金貸付事業費(旧制度)	641,000	人口割	74.72%	324,000	人口割	25.28%	1,070,000	特別負担(100%)				2,035,000	
人口割 30%			456,000			154,000			815,000				
特別負担 40%		学生数割	30.23%		学生数割	27.91%		学生数割	41.86%				
学生数割 30%			185,000			170,000			255,000				
看護師修学資金貸付事業費(新制度)	371,000	人口割		114,000	人口割	39.29%	172,000	人口割	60.71%			657,000	
多治見準看枠			366,000			109,000			167,000				
土岐準看枠						5,000			5,000				
事務費			5,000			5,000			5,000				
消費生活相談事業費	3,177,000	相談件数	73.85%	635,000	相談件数	14.74%	562,000	相談件数	11.41%			4,374,000	
相談件数割 50%			1,616,000			322,000			249,000				
相談日数割 50%		相談日数	71.42%		相談日数	14.29%		相談日数	14.29%				
			1,561,000			313,000			313,000				
合計	52,365,000			37,418,000			62,479,000		10,280,000		2,480,000		165,022,000

令和5年度 基金に関する調書

1 東濃看護専門学校財政調整基金

区分	前年度末現在高	決算年度中の増減			決算年度末現在高	年度末現在高の預金内訳
		増加額	減少額	増減合計		
	円	円	円	円	円	円
現金	6,459,850	3,957,597	0	3,957,597	10,417,447	普通預金 10,417,447

2 ふるさと活性化基金

区分	前年度末現在高	決算年度中の増減			決算年度末現在高	年度末現在高の預金内訳
		増加額	減少額	増減合計		
	円	円	円	円	円	円
現金	399,457,988	3,482,000	100,000,000	△ 96,518,000	302,939,988	定期預金 290,000,000 普通預金 12,939,988
有価証券	695,827,000	100,000,000	0	100,000,000	795,827,000	政府関係機構債 300,000,000 国債 295,827,000 国内公社債 200,000,000
合計	1,095,284,988	103,482,000	100,000,000	3,482,000	1,098,766,988	

1 東濃看護専門学校財政調整基金

令和5年度基金状況及び運用実績

令和6年3月末現在

金融機関名	預金種別	口座番号	預入日	満期日	預金額	期間	利率	契約利息	5年度財産運用収入		摘要
陶都信用農業協同組合	定期	41052561	R5.2.10	R6.2.13	(3,000,000)	1年	0.10	3,024	3,024	R5.2.13	R5.2.13 定期預金300万円解約
東濃信用金庫 本店	決済用預金	1164948			0			0			
十六銀行 多治見支店	決済用預金	1230611			10,417,447			0			定期解約300万円＋定期利息3,024円
合計					10,417,447				3,024		

2 ふるさと活性化基金

金融機関名	預金種別	口座番号	預入日	満期日	預金額	期間	利率	契約利息	5年度財産運用収入		摘要
SMBC日興証券	債券	201162	H22.5.14	R12.4.30	300,000,000	20年	2.10	6,300,000	3,150,000 3,150,000	R5.4.20 R5.10.20	H23年度から年間財産運用収入6,300,000円
大和証券	債券	869093	H21.12.11	R11.3.20	295,827,000	19年 3ヶ月	1.90	5,700,000	2,850,000 2,850,000	R5.9.20 R6.3.21	H28.6に額面7億円のうち4億円売却 (690,263,000円-394,436,000円=295,827,000円)
野村証券	債券	2437601	H28.7.15	R17.6.20	100,000,000	20年	0.18	180,000	90,000 90,000	R5.6.20 R5.12.20	4億円を売却した現金のうち、1億円の債券を購入
大和証券	債券	869093	R5.9.6	R15.9.6	100,000,000	10年	0.772	772,000	386,000	R6.3.21	R5.9.6 定期363,000,000円のうち1億円の債券を購入
陶都信用農業協同組合	定期	40860882	R4.9.5	R5.9.5	(363,000,000)	1年	0.10	363,000	363,000	R5.9.5	R5.9.5 定期預金解約
陶都信用農業協同組合	定期	41291340	R5.9.5	R6.9.5	263,000,000	1年	0.10	263,000			R5.9.5 定期363,000,000円のうち263,000,000円を定期積立
陶都信用農業協同組合	定期	40860860	R4.9.5	R5.9.5	(10,000,000)	1年	0.10	10,000	10,000	R5.9.5	R5.9.5 定期預金解約
陶都信用農業協同組合	定期	41291287	R5.9.5	R6.9.5	10,000,000	1年	0.10	10,000			R5.9.5 定期預金積立
陶都信用農業協同組合	定期	40860871	R4.9.5	R5.9.5	(10,000,000)	1年	0.10	10,000	10,000	R5.9.5	R5.9.5 定期預金解約
陶都信用農業協同組合	定期	41291306	R5.9.5	R6.9.5	10,000,000	1年	0.10	10,000			R5.9.5 定期預金積立
陶都信用農業協同組合	定期	40726663	R4.5.18	R5.5.18	(7,000,000)	1年	0.10	7,000	7,000	R5.5.18	R5.5.18 定期預金解約
陶都信用農業協同組合	定期	41145298	R5.5.18	R6.5.20	7,000,000	368日	0.10	7,057			R5.5.18 定期預金積立
東濃信用金庫 本店	決済用預金	1361916			0			0			
十六銀行 多治見支店	決済用預金	1781665			12,939,988			0			R6.3.26 ふるさと会計より積立金 3,482,000円
合計					1,098,766,988				12,956,000		

令和5年度 公債費に関する調書

地方債については、令和6年3月31日現在、借入はありません。

令和5年度 規約・条例等の制定改廃状況

- | | | | |
|------|---------------------------------------|------------|----|
| 1 規則 | (1) 東濃西部広域行政事務組合議会個人情報保護条例施行規則を廃止する規則 | 令和5年10月10日 | 公布 |
| | (2) 東濃西部広域行政事務組合狂犬病予防法細則の一部を改正する規則 | 令和6年2月2日 | 公布 |

畜犬登録事務

(単位：件)

1 鑑札交付実績調書

登録数		上半期計		下半期計		計		年度末登録総数	対前年比
		全数	実処理数	全数	実処理数	全数	実処理数		
多治見	R2	307	54	148	55	455	109	6,685	-2.41%
	R3	313	67	144	38	457	105	6,476	-3.13%
	R4	268	82	187	88	455	170	6,325	-2.33%
	R5	255	77	172	62	427	139	6,259	-1.04%
瑞浪	R2	101	26	47	27	148	53	1,932	-1.73%
	R3	75	23	34	13	109	36	1,845	-4.50%
	R4	81	24	32	12	113	36	1,771	-4.01%
	R5	89	33	65	44	154	77	1,795	1.36%
土岐	R2	136	39	68	19	204	58	3,207	0.06%
	R3	116	21	58	22	174	43	3,132	-2.34%
	R4	117	27	105	65	222	92	3,117	-0.48%
	R5	171	98	106	81	277	179	3,080	-1.19%
3市	R2	544	119	263	101	807	220	11,824	-1.64%
	R3	504	111	236	73	740	184	11,453	-3.14%
	R4	466	133	324	165	790	298	11,213	-2.10%
	R5	515	208	343	187	858	395	11,134	-0.70%

※実処理数：各市が直接取り扱った数（全登録数の内、獣医師会受付分及び広域受付分を除く数）

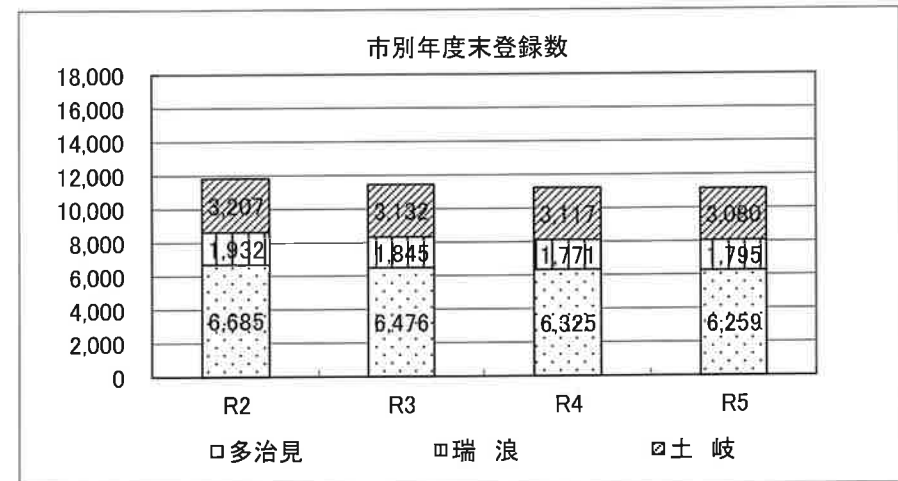
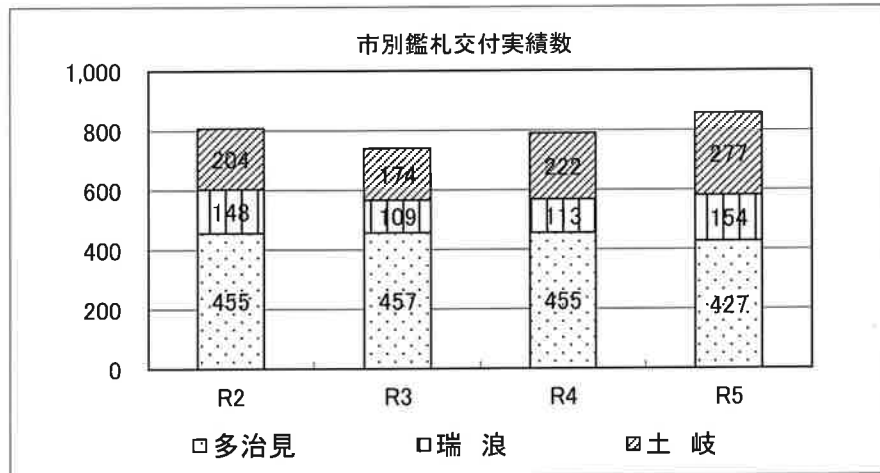

畜犬登録事務

2 注射済票交付実績調書

(単位：件)

注射数		上半期計		下半期計		計		年度末実施率	対前年比
		全数	実処理数	全数	実処理数	全数	実処理数		
多治見	R2	4,705	446	775	321	5,480	767	81.97%	-1.95%
	R3	4,834	892	621	85	5,455	977	84.23%	2.26%
	R4	4,752	935	656	129	5,408	1,064	85.50%	1.27%
	R5	4,658	909	686	112	5,344	1,021	85.38%	-0.12%
瑞浪	R2	1,532	418	126	25	1,658	443	85.82%	2.50%
	R3	1,443	430	125	28	1,568	458	84.99%	-0.83%
	R4	1,443	422	93	20	1,536	442	86.73%	1.74%
	R5	1,386	382	154	58	1,540	440	85.79%	-0.94%
土岐	R2	2,323	742	252	28	2,575	770	80.29%	-2.02%
	R3	2,360	700	274	81	2,634	781	84.10%	3.81%
	R4	2,355	554	278	82	2,633	636	84.47%	0.37%
	R5	2,379	715	259	92	2,638	807	85.65%	1.18%
3市	R2	8,560	1,606	1,153	374	9,713	1,980	82.15%	-1.25%
	R3	8,637	2,022	1,020	194	9,657	2,216	84.32%	2.17%
	R4	8,550	1,911	1,027	231	9,577	2,142	85.41%	1.09%
	R5	8,423	2,006	1,099	262	9,522	2,268	85.52%	0.11%

※実処理数：各市が直接取り扱った数（全登録数の内、獣医師会受付分及び広域受付分を除く数）

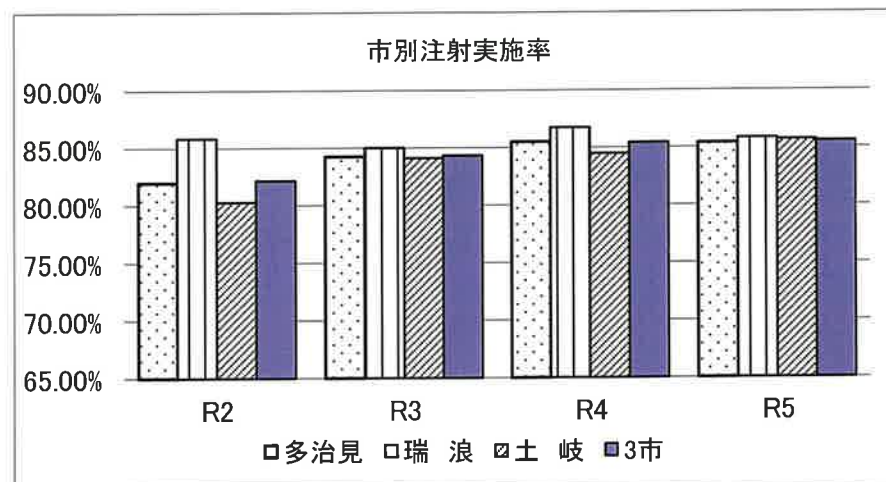
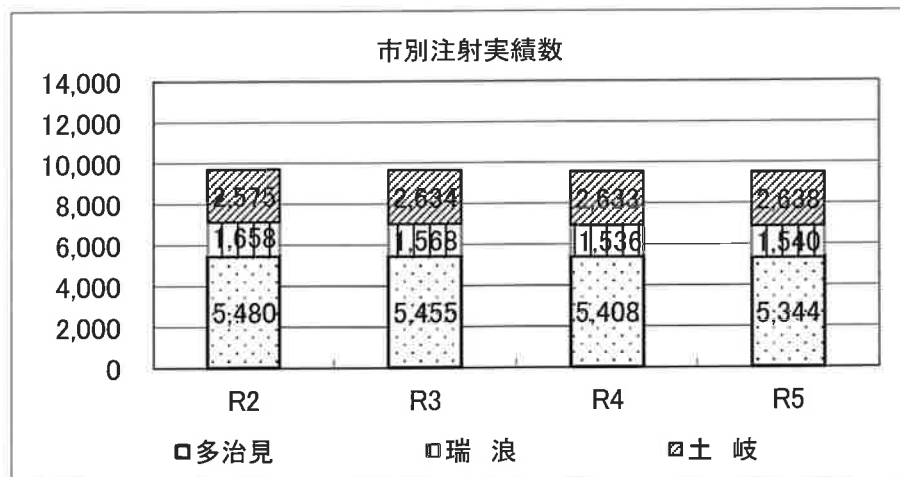

東濃西部ふるさと活性化基金

1 令和5年度 広域研修事業

(単位：千円)

研修名	日程	対象	人員	総事業費	備考
再任用職員研修	4月18日	再任用職員	15人 多 11人 瑞 3人 土 1人	112	(株)アビリティープロデュース 塩谷 登志栄 氏
法制執務研修 (基礎)	6月8日 9日	20代後半 ～30代職員	27人 多 12人 瑞 6人 土 9人	385	第一法規(株) 金田 崇 氏
法制執務研修 (実務)	7月11日 12日	法制執務研修(基礎) を受講した職員	23人 多 8人 瑞 6人 土 9人	385	第一法規(株) 津村 正統 氏
公文書作成講座	8月14日	新規採用職員 行政実務経験の ない職員	30人 多 14人 瑞 8人 土 8人	198	(株)インソース 菅原 敦子 氏
オーナーシップ研修	10月2日	主査及び係長	22人 多 10人 瑞 4人 土 8人	201	(株)アビリティープロデュース 塩谷 登志栄 氏
5研修	7日間		117人	1,281	

2 令和5年度 東濃西部広域行政情報誌発行事業

(単位：千円)

事業名	作成部数	事業費	配布先
広域だより「VOL.55」	71,000部	538	各構成市全戸配布及び関係機関
広域だより「VOL.56」	71,000部		

3 令和5年度 広域産業観光PR事業

(単位：千円)

事業名	部数等	事業費	備考
美濃焼PRパンフレット増刷	20,000部	2,266	美濃焼PRパンフレット増刷及びWebコンテンツメンテナンス業務
エフエムたじみ番組制作放送	12回	713	観光資源を紹介するラジオ番組を月1回放送

東濃西部ふるさと活性化基金

4 令和5年度 補助事業 実施一覧表

事業名	セラミックバレー・クラフト・キャンプ事業	
実施団体名	セラミックバレー協議会 チェアマン 笠井 政志	
事業期間	令和5年12月1日～令和6年3月31日	
事業場所	可児市 トイファクトリーの丘	
趣旨	「やきもの」「木工」「アート」「マルシェ」「アパレル」「音楽」に加え地元企業によるPRブースなど、さまざまな要素が一堂に会する複合コンテンツを提供するクラフトフェア。 イベントを通じて出展者自身が「見せ方」「売り方」「伝え方」を学べる仕組みを作り、また、次年度以降、継続的にイベントを開催、セラミックバレー構想を推進していくことで、美濃焼の発信及び観光客の誘致を促進する。	
事業内容	1 事業名称 セラミックバレー・クラフト・キャンプ事業 2 開催期間 令和6年3月16日(土)～17日(日) 3 事業場所 可児市 トイファクトリーの丘 4 事業内容 ○セラミックバレー・クラフト・キャンプ可児開催 来場者数 18,300人(3/16 10,800人、3/17 7,500人) 出展者数 298組(個人作家163組、飲食店55組、音楽出演者32組、企業出展・PR24組、観光協会3組、ワークショップ11組、その他10組)	
総事業費		20,550千円
補助額		3,000千円

東濃看護専門学校事業

1 在学生の数及び就業先推移

(単位:人)

	12年度	13年度	14年度	15年度	16年度	17年度	18年度	19年度	20年度	21年度	22年度	23年度	24年度	25年度	26年度	27年度	28年度	29年度	30年度	R1年度	R2年度	R3年度	R4年度	R5年度	R6年度
多治見市	12	14	19	20	14	21	23	23	17	16	9	10	15	18	19	19	16	19	17	15	11	12	13	13	6
瑞浪市	29	27	19	17	14	16	10	9	8	2	1	4	5	8	7	8	12	10	12	10	15	15	12	8	3
土岐市	54	55	37	43	41	44	37	33	26	28	40	36	38	38	34	34	30	25	30	30	27	24	19	8	1
圏域内計	95	96	75	80	69	81	70	65	51	46	50	50	58	64	60	61	58	54	59	55	53	51	44	29	10
圏域外	27	23	29	29	28	29	30	41	43	51	43	54	50	46	43	38	36	29	32	26	22	20	22	16	6
就業先なし	0	0	14	7	20	9	14	10	16	16	11	10	6	8	7	8	14	16	11	12	11	14	11	8	3
合計	122	119	118	116	117	119	114	116	110	113	104	114	114	118	110	107	108	99	102	93	86	85	77	53	19
圏域内 (%)	77.9	80.7	63.6	69.0	59.0	68.1	61.4	56.0	46.4	40.7	48.1	43.9	50.9	54.2	54.5	57.0	53.7	54.5	57.8	59.1	61.6	60.0	57.1	54.7	52.6
圏域外 (%)	22.1	19.3	24.6	25.0	23.9	24.4	26.3	35.3	39.1	45.1	41.3	47.4	43.9	39.0	39.1	35.5	33.3	29.3	31.4	28.0	25.6	23.5	28.6	30.2	31.6

2 卒業生の就業先推移

(単位:人)

	11年度	12年度	13年度	14年度	15年度	16年度	17年度	18年度	19年度	20年度	21年度	22年度	23年度	24年度	25年度	26年度	27年度	28年度	29年度	30年度	R1年度	R2年度	R3年度	R4年度	R5年度
多治見市	9	5	6	4	3	5	6	1	6	3	7	1	4	0	4	5	7	9	9	10	8	10	5	1	6
瑞浪市	10	15	7	11	3	3	5	3	5	10	1	2	4	4	5	5	5	2	4	8	2	4	9	8	2
土岐市	4	11	6	5	9	14	10	4	5	4	7	8	7	7	5	8	7	5	5	1	5	4	3	4	3
圏域内計	23	31	19	20	15	22	21	8	16	17	15	11	15	11	14	18	19	16	18	19	15	18	17	13	11
圏域外	16	3	16	15	18	9	12	22	17	14	22	9	21	18	18	14	12	13	11	12	12	12	8	8	16
進学・未定	1	0	0	1	0	3	2	1	0	0	0	0	0	4	2	1	0	1	0	0	0	0	3	1	3
合計	40	34	35	36	33	34	35	31	33	31	37	20	36	33	34	33	31	30	29	31	27	30	28	22	30
圏域内 (%)	57.5	91.2	54.3	55.6	45.5	64.7	60.0	25.8	48.5	54.8	40.5	55.0	41.7	33.3	41.2	54.5	61.3	53.3	62.1	61.3	55.6	60.0	60.7	59.1	36.7
圏域外 (%)	40.0	8.8	45.7	41.7	54.5	26.5	34.3	71.0	51.5	45.2	59.5	45.0	58.3	54.5	52.9	42.4	38.7	43.3	37.9	38.7	44.4	40.0	28.6	36.4	53.3

在学生の就業先推移

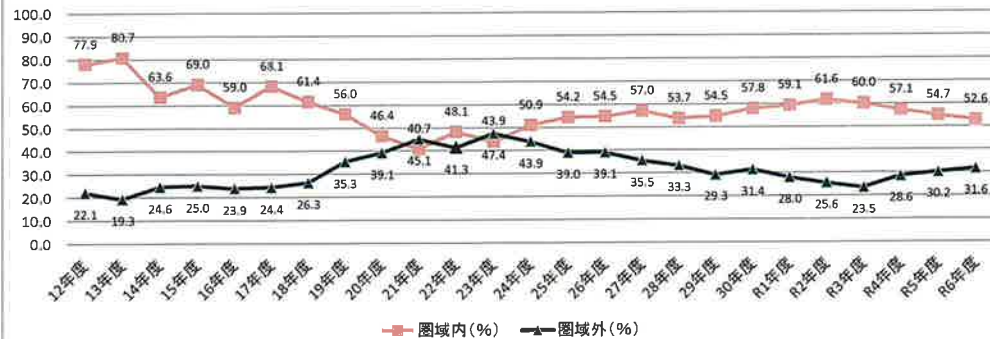

卒業生の就業先推移

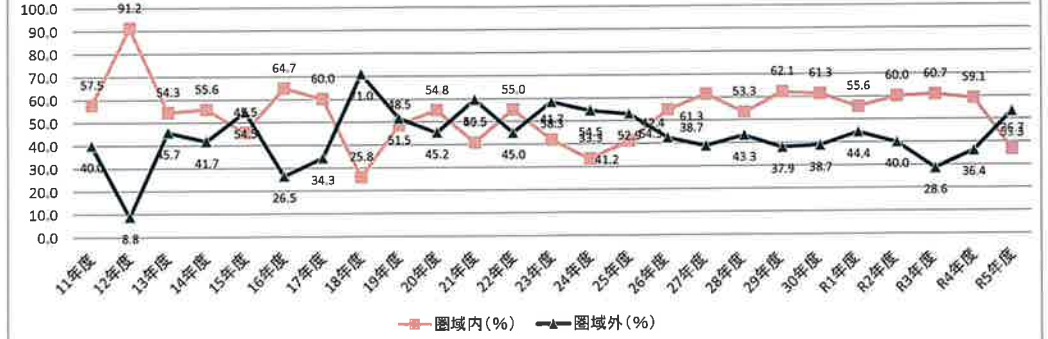

東濃看護専門学校事業

3 新入生の推薦・一般入試の推移

(単位：人)

区分	1期生	2期生	3期生	4期生	5期生	6期生	7期生	8期生	9期生	10期生	11期生	12期生	13期生	14期生	15期生	16期生	17期生	18期生	19期生	20期生	21期生	22期生	23期生	24期生	25期生	26期生	27期生	28期生	29期生	R5年度
	6年度	7年度	8年度	9年度	10年度	11年度	12年度	13年度	14年度	15年度	16年度	17年度	18年度	19年度	20年度	21年度	22年度	23年度	24年度	25年度	26年度	27年度	28年度	29年度	30年度	R1年度	R2年度	R3年度	R4年度	~R6年度
推薦	応募者数	37	37	33	23	31	27	22	19	12	22	13	20	14	18	12	17	11	7	14	15	12	13	12	12	9	9	8	10	7
	受験者数	37	37	32	23	31	27	22	19	12	22	13	20	14	18	12	17	11	7	14	15	12	13	12	12	9	9	8	10	7
	合格者数	18	20	20	19	21	20	17	11	12	17	12	13	12	15	10	16	10	6	14	14	11	11	12	12	9	9	7	10	5
	入学者数	18	20	20	18	21	20	17	11	12	17	12	13	12	15	10	16	10	6	14	14	11	11	12	12	9	9	7	10	5
一般	応募者数	100	88	83	88	89	100	93	90	66	105	73	73	64	50	46	44	45	47	44	50	45	53	42	38	37	32	33	33	25
	受験者数	82	86	81	87	87	81	90	90	64	99	73	72	63	49	46	43	45	47	43	50	45	52	41	37	37	27	31	33	25
	合格者数	22	23	23	27	23	32	38	31	33	25	34	33	29	29	31	24	33	39	26	26	24	30	28	30	31	26	25	26	16
	入学者数	22	23	23	26	20	24	27	29	28	23	28	27	28	25	27	24	27	32	26	25	24	27	26	19	28	17	16	22	15
合計	応募者数	137	125	116	111	120	127	115	109	78	127	86	93	78	68	58	61	56	54	58	65	57	66	54	50	46	41	41	43	32
	受験者数	119	123	113	110	118	108	112	109	76	121	86	92	77	67	58	60	56	54	57	65	57	65	53	49	46	36	39	43	32
	合格者数	40	43	43	46	44	52	55	42	45	42	46	46	41	44	41	40	43	45	40	40	35	41	40	42	40	35	32	36	21
	入学者数	40	43	43	44	41	44	44	40	40	40	40	40	40	40	37	40	37	38	40	39	35	38	38	31	37	26	23	32	20
倍率	3.0	2.9	2.6	2.4	2.7	2.1	2.0	2.6	1.7	2.9	1.9	2.0	1.9	1.5	1.4	1.5	1.3	1.2	1.4	1.6	1.6	1.6	1.3	1.2	1.2	1.0	1.2	1.2	1.5	

新入生なし

退学者(期別)	2	1	4	4	4	7	11	7	5	4	9	7	9	4	13	6	6	6	7	5	6	8	7	4	6	0	2	2	2
---------	---	---	---	---	---	---	----	---	---	---	---	---	---	---	----	---	---	---	---	---	---	---	---	---	---	---	---	---	---

※倍率：受験者数÷合格者数



令和6年3月31日現在
 ・退学者年平均：5.45人
 (158人÷29期)
 ・全入学者に占める退学者の割合：14.5%
 (158人÷1,090人)

4 令和5年度在学生の状況

<就業先別一覧>

(単位：人)

市名	所属	1年生	2年生	3年生	合計
多治見市	多治見市民病院			1	1
	タジミ第一病院		4	1	5
	浜田・浅井医院			1	1
	のむら笠原クリニック			1	1
	幸クリニック			1	1
	中西ウィメンズクリニック		1		1
	訪問看護ステーション住ま居る			1	1
	有料老人ホーム太平生楽館		1		1
	デイサービスぎんざ			1	1
			6	7	13
瑞浪市	東濃厚生病院		1		1
	大湫病院		1	3	5
	介護老人保健施設 ひざし		1		1
				5	6
土岐市	土岐市立総合病院			5	5
	高井病院		1	2	1
	介護老人保健施設 やすらぎ		1	1	2
				6	8
圏域外			7	9	16
就業先なし			3	5	8
合計			21	32	53

<住所別一覧>

(単位：人)

市名	1年生	2年生	3年生	合計
多治見市		5	7	12
瑞浪市		2	3	5
土岐市		4	8	12
圏域内計		11	18	29
恵那市		2	1	3
美濃加茂市			3	3
御嵩町			1	1
八百津町		1		1
愛知県		7	8	15
長野県			1	1
圏域外計		10	14	24
合計		21	32	53

5 令和5年度卒業生(第28期生)の状況

東濃看護専門学校事業

1 学生数 (単位：人)

入学時	卒業時 (うち27期生)
32	30 (1)

2 国家試験 (単位：人)

受験者	合格者	合格率
30	29	96.67%

3 就業先の変遷 (単位：人)

	入学時	卒業時 (うち27期生)
多治見市	6	6
瑞浪市	3	2 (1)
土岐市	7	3
圏域外	11	16
就業先なし	5	3
合計	32	30 (1)

(28期生：留年者2人)

4 卒業時就業先別一覧 (単位：人)

施設名等	人数	区域別	
県立多治見病院	1	6	多治見市
多治見市民病院	4		
タジミ第一病院	1		
東濃厚生病院	1	2	瑞浪市
大湫病院	1		
土岐市立総合病院	3	3	土岐市
中津川市民病院	1	16	圏域外
ウィング訪問看護ステーション	1		
藤掛病院	2		
桃井病院	1		
中部脳リハビリテーション病院	1		
中京病院 (愛知県)	1		
南生協病院 (愛知県)	1		
川島病院 (愛知県)	1		
春日井市民病院 (愛知県)	2		
江南厚生病院 (愛知県)	1		
刈谷豊田総合病院 (愛知県)	1		
名豊病院 (愛知県)	1		
旭ろうさい病院 (愛知県)	1		
天理よろず相談所病院「憩の家」 (奈良県)	1		
未定	3		
合計	30		

東濃西部少年センター事業

1 声かけ状況の推移

区分	元年度	2年度	3年度	4年度	5年度
活動日数	202	189	212	253	279
活動回数	408	256	272	365	370
活動人数	1,691	1,116	1,235	1,517	1,541
多治見	866	631	700	850	857
瑞浪	326	236	240	277	294
土岐	499	249	295	390	390
指導人数	54	58	24	8	2
男子	44	46	20	7	1
女子	10	12	4	1	1

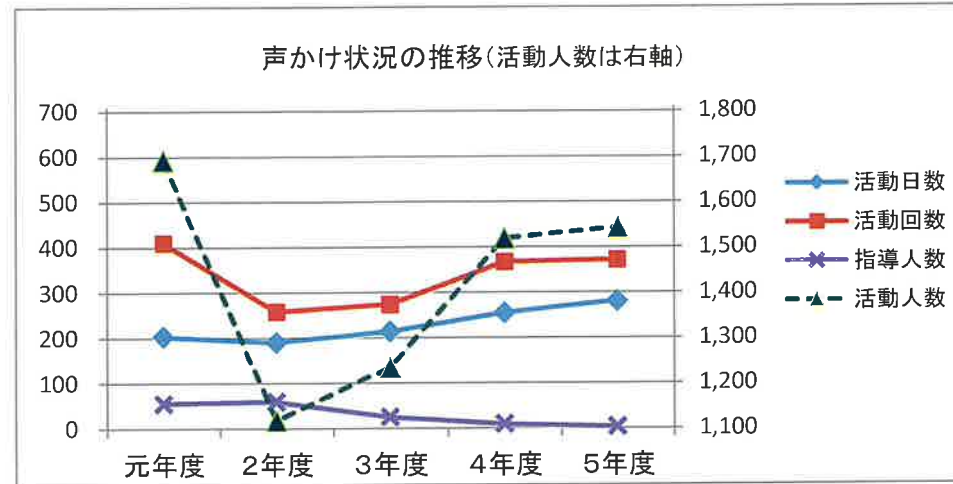

2 行為別の指導状況

行為別	年度別 男女別																合計					
	飲酒	喫煙	薬物乱用	粗暴行為	刃物所持	金品不正要求	金品持ち出し	性的いたづら	暴走行為	家出	無断外泊	深夜はいかい	怠学	不健全性的行為	不良交友	※1 不健全全娯楽		※2 迷惑遊興行為	※3 迷惑座込み等行為	※4 有害図書類携帯	※5 自転車関連違反等	危険な遊び
年度別	令和4年度	0	2	0	0	0	0	0	0	0	0	0	0	0	2	0	0	3	0	1	0	8
	令和5年度	0	0	0	0	0	0	0	0	0	0	0	0	0	0	0	0	2	0	0	0	2
男子	令和4年度	0	2	0	0	0	0	0	0	0	0	0	0	0	1	0	0	3	0	1	0	7
	令和5年度	0	0	0	0	0	0	0	0	0	0	0	0	0	0	0	0	1	0	0	0	1
女子	令和4年度	0	0	0	0	0	0	0	0	0	0	0	0	0	1	0	0	0	0	0	0	1
	令和5年度	0	0	0	0	0	0	0	0	0	0	0	0	0	0	0	0	1	0	0	0	1

※1 少年の健全育成上、支障のある娯楽に興じる行為。(小・中学生のゲームセンター立入りは保護者同伴が指導基準)
 ※2 公園、空き地、川原等にて、花火やたき火をして、大声で騒ぐなど他人に迷惑をかける行為
 ※3 駅前・駅売店・駅トイレ・コンビニ等にて、たむろ・居座り・飲食・化粧等するなど、利用者、通行人に迷惑をかける行為
 ※4 自転車で二人乗り、並進、無灯火、携帯電話での片手走行、小学生のヘルメット未装着などの危険な行為
 ※5 道路上にて、サッカー・ドッジボール・スケボー等の遊びをする危険な行為

(単位:人)

3 学職別の指導状況

(単位:人)

年度別	学職別							合計
	男子	女子	小学生	中学生	高校生	大学生	未就学児	
年度別	令和4年	0	1	7	0	0	0	8
	令和5年	0	0	2	0	0	0	2
男子	令和4年	0	1	6	0	0	0	7
	令和5年	0	0	1	0	0	0	1
女子	令和4年	0	0	1	0	0	0	1
	令和5年	0	0	1	0	0	0	1

東濃西部少年センター事業

4 相談活動状況の推移

(単位:人)

区 分	元年度	2年度	3年度	4年度	5年度
電話相談	11 (11)	9 (9)	29 (25)	20 (20)	15 (15)
面接相談	0 0	4 (4)	10 (8)	17 (17)	11 (11)
メール相談	2 (2)	0 0	7 (4)	1 (1)	3 (3)
相談合計	13 (13)	13 (13)	46 (37)	38 (38)	29 (29)

※数値は相談の延べ件数で、()内は相談人数を表す。

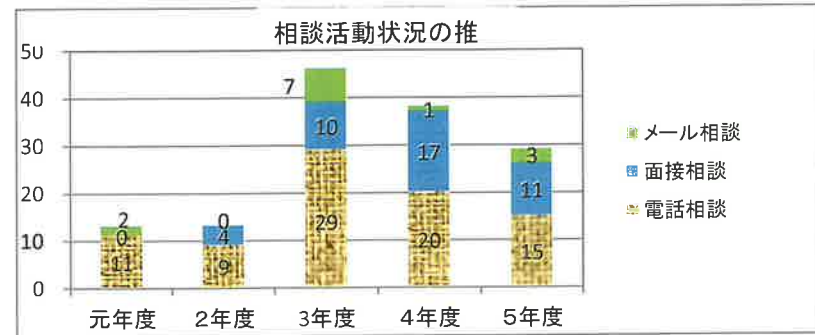

4-1) 電話相談の件数

(単位:人)

学 職 別	相 談 内 容	相談内容														合 計		
		① 非 行		② 学 業		③ 家 庭		④ 交 友		⑤ い じ め		⑥ 健 康		⑦ そ の 他		男子	女子	
		男子	女子	男子	女子	男子	女子	男子	女子	男子	女子	男子	女子	男子	女子			
小 学 生	4 年 度	0	0	0	0	0	0	0	0	0	0	0	0	0	0	0	0	
	5 年 度	0	0	0	0	0	0	0	0	0	0	0	0	0	0	0	0	
中 学 生	4 年 度	0	0	0	0	0	0	0	0	0	0	0	0	0	0	0	0	
	5 年 度	0	0	0	0	0	0	0	0	0	0	0	0	0	0	0	0	
高 校 生	4 年 度	0	0	0	0	0	0	0	0	0	0	0	0	0	0	0	0	
	5 年 度	0	0	0	0	0	0	0	0	0	0	0	0	0	0	0	0	
専 門・大 学・有 職・無 職 少 年	4 年 度	0	0	0	0	0	0	0	0	0	0	0	0	0	0	0	0	
	5 年 度	0	0	0	0	0	0	0	0	0	0	0	0	0	0	0	0	
保 護 者	4 年 度	0	0	0	4	0	0	0	1	0	0	0	0	0	0	5	5	
	5 年 度	0	0	0	0	0	5	0	1	0	0	0	0	1	1	1	7	8
一 般 ・ そ の 他	4 年 度	0	0	0	0	0	1	0	0	0	0	0	0	3	11	3	12	15
	5 年 度	0	0	0	0	0	0	0	0	0	0	0	0	3	4	3	4	7
合 計	4 年 度	0	0	0	4	0	1	0	1	0	0	0	0	3	11	3	17	20
	5 年 度	0	0	0	0	0	5	0	1	0	0	0	0	4	5	4	11	15

4-2) 面接相談の件数

(単位:人)

年度別	相 談 内 容	相談内容							合 計
		① 非 行	② 学 業	③ 家 庭	④ 交 友	⑤ い じ め	⑥ 健 康	⑦ そ の 他	
4 年 度		0	8	3	0	1	0	5	17
5 年 度		0	2	1	1	0	0	7	11

4-3) メール相談の件数

(単位:人)

年度別	相 談 内 容	相談内容							合 計
		① 非 行	② 学 業	③ 家 庭	④ 交 友	⑤ い じ め	⑥ 健 康	⑦ そ の 他	
4 年 度		0	0	0	0	0	0	1	1
5 年 度		0	2	0	0	0	0	1	3

東濃地域医師確保奨学金等貸付事業 被貸付者一覧(現況別)

	現況 (R6.4.1)	大学名	当初貸付期間	貸付総額 (万円)	内定先 医療機関	志望診療科
1	勤務(指定病院) R6.4~	岐阜大学	平成20年4月～平成23年3月	1,080	多治見 市民病院	内科
2	勤務(指定病院) R4.4~	滋賀医科大学	平成21年4月～平成25年3月	1,020	多治見 市民病院	産婦人科
3	勤務(指定病院) R4.4~	愛知医科大学	平成21年4月～平成27年3月	1,500	恵那市立 恵那市立	小児科
4	勤務(指定病院) R6.4~	東海大学	平成22年4月～平成27年3月	1,200	恵那市立 恵那市立	小児科
5	勤務(指定病院) R3.7~	愛知医科大学 大学	平成22年4月～平成24年3月	480	土岐市立 総合病院	小児科
6	勤務(指定病院) R6.4~	高知大学	平成26年4月～平成32年3月	1,500	土岐市立 総合病院	内科
7	勤務(指定病院) R6.4~	愛知医科大学 大学	平成26年4月～平成31年3月	1,200	多治見市 市民病院	外科
8	勤務(2倍期間最大12年間) R2.4~	岐阜大学	平成20年4月～平成26年3月	2,280	恵那市立 市民病院	小児科
9	勤務(2倍期間最大10年間) F13.4~	福井大学	平成20年4月～平成25年3月	1,800	土岐市立 総合病院	産婦人科
10	勤務(2倍期間最大12年間) R4.4~	島根大学	平成21年4月～平成27年3月	1,500	東濃 厚生病院	産婦人科、小児科
11	勤務(2倍期間最大12年間) R3.10~	高知大学	平成21年4月～平成27年3月	1,500	中津川 市民病院	小児科
12	勤務(2倍期間最大12年間) R0.4~	富山大学	平成22年4月～平成28年3月	1,500	東濃 厚生病院	小児科、内科
13	勤務(2倍期間最大12年間) R5.4~	富山大学	平成23年4月～平成29年3月	1,500	中津川 市民病院	心臓内科、精神科
14	勤務(2倍期間最大12年間) R3.2~	岐阜大学	平成23年4月～平成29年3月	1,500	土岐市立 総合病院	内科
15	勤務(2倍期間最大12年間) R4.4~	岐阜大学	平成24年4月～平成30年3月	1,500	中津川 市民病院	内科
16	勤務(2倍期間最大12年間) R6.4~	関西医科大学 大学	平成26年4月～平成32年3月	1,500	東濃 厚生病院	麻酔科
17	専門研修 R2.4~	山形大学	平成20年4月～平成26年3月	2,260	中津川 市民病院	産婦人科
18	専門研修 H30.10~	愛知医科大学 大学	平成20年4月～平成22年3月	720	多治見 市民病院	内科
19	専門研修 R2.4~	東京女子 医科大学	平成24年4月～平成30年3月	1,500	土岐市立 総合病院	産婦人科
20	専門研修 R2.4~	久留米大 学	平成24年4月～平成29年3月	1,260	恵那市立 恵那市立	内科(腎臓・消化器 内科、血液内科)
21	専門研修(大学院) H30.4~	滋賀医科大学 大学	平成24年4月～平成28年3月	960	土岐市立 総合病院	産科
22	専門研修 R2.4~	富山大学	平成24年4月～平成30年3月	1,500	東濃 厚生病院	小児科
23	専門研修(休職中) R3.4~	名古屋大 学	平成24年4月～平成30年3月	1,500	恵那市立 恵那市立	小児科、産婦人科
24	専門研修 R3.4~	三重大学	平成25年4月～平成31年3月	1,500	東濃 厚生病院	産婦人科
25	専門研修 R3.4~	埼玉医科 大学	平成25年4月～平成31年3月	1,500	中津川 市民病院	内科 小児科
26	専門研修 R4.4~	昭和大学	平成25年4月～平成28年3月	780	多治見 市民病院	小児科(変更予 定)
27	専門研修 R1.1~	杏林大学	平成26年4月～平成32年3月	1,500	恵那市立 恵那市立	内科
28	専門研修(指定病院) R5.10~	藤田保健 衛生大学	平成26年4月～平成32年3月	1,500	中津川 市民病院	内科
29	専門研修 R4.4~	杏林大学	平成26年4月～平成32年3月	1,500	中津川 市民病院	内科
30	専門研修 R6.4~	富山大学	平成28年4月～平成34年3月	1,500	恵那市立 恵那市立	小児科
31	専門研修 R6.4~	藤田保健 衛生大学	平成28年4月～平成34年3月	1,500	恵那市立 恵那市立	小児科
32	専門研修 R3.4~	琉球大 学	平成28年4月～平成30年3月	480	土岐市立 総合病院	麻酔科(救急)
33	専門研修 R3.4~	名古屋大 学	平成29年4月～平成31年3月	480	中津川 市民病院	内科
34	専門研修 R6.4~	近畿大学	平成29年4月～平成34年3月	1,200	土岐市立 総合病院	形成外科
35	専門研修 R5.4~	島根大学	平成29年4月～平成33年3月	1,020	東濃 厚生病院	麻酔科
36	専門研修 R6.4~	島根大学	令和2年4月～令和4年3月	480	中津川 市民病院	リハビリテーショ ン
37	臨床研修(休職中) R2.4~	群馬大学	平成28年4月～平成32年3月	960	中津川 市民病院	内科(腎臓内科)
38	臨床研修 R4.4~	千葉大学	平成28年4月～平成34年3月	1,500	中津川 市民病院	脳神経外科
39	臨床研修 R6.4~	千葉大学	平成29年4月～平成35年3月	1,500	中津川 市民病院	内科
40	臨床研修 R6.4~	愛知医科 大学	平成30年4月～平成36年3月	1,500	東濃 厚生病院	小児科
41	臨床研修 R6.4~	名古屋大 学	平成30年4月～平成36年3月	1,500	中津川 市民病院	内科
42	臨床研修 R6.4~	高知大学	令和2年4月～令和6年3月	960	東濃厚生 病院	整形外科
43	臨床研修 R6.4~	藤田医科 大学	令和3年4月～令和6年3月	720	東濃厚生 病院	内科
44	6年生	藤田医科 大学	平成31年4月～令和7年3月	1,500	土岐市立 総合病院	内科
45	6年生	秋田大学	平成31年4月～令和4年3月	780	中津川 市民病院	小児科
46	6年生	近畿大学	平成31年4月～令和7年3月	1,500	多治見市 市民病院	膠原病内科
47	6年生	東海大学	平成31年4月～令和7年3月	1,500	東濃厚生 病院	未定
48	4年生	三重大学	令和2年4月～令和8年3月	1,500	恵那市立 恵那市立	小児科
49	5年生	山形大学	令和2年4月～令和6年3月	1,020	土岐市立 総合病院	整形外科又は外科 (心臓血管外科)
50	4年生	高知大学	令和3年4月～令和9年3月	1,500	土岐市立 総合病院	放射線科
51	5年生	島根大学	令和3年4月～令和8年3月	1,260	中津川 市民病院	病理診断科
52	3年生	近畿大学	令和4年4月～令和10年3月	1,500	中津川 市民病院	内科
53	5年生	北摂道大 学	令和4年4月～令和8年3月	960	東濃厚生 病院	整形外科
54	2年生	山梨大学	令和5年4月～令和11年3月	1,500	中津川 市民病院	小児科

《償還・免除》

55	分別償還	富山大学	平成20年4月～平成23年3月	1,080	東震 厚生病院	小児科
56	令和4年度償還免除	岐阜大学	平成20年4月～平成26年3月	2,260	土岐市立 総合病院	小児科
57	平成28年度償還	岐阜大学	平成20年4月～平成24年3月	1,440	岐阜 厚生病院	内科
58	令和3年度償還	東海大学	平成20年4月～平成24年3月	1,440	中津川 市民病院	小児科
59	平成26年度償還	愛知医科大学	平成20年4月～平成24年3月	1,440	中津川 市民病院	麻酔科
60	平成28年度償還	福井大学	平成21年4月～平成27年3月	1,500	土岐市立 総合病院	産婦人科
61	平成30年度最量免除	昭和大学	平成22年4月～平成28年3月	1,500	土岐市立 総合病院	整形外科
62	令和3年度最量免除	久留米大学	平成22年4月～平成28年3月	1,500	中津川 市民病院	麻酔科、救急科、 整形外科、総合診療科
63	分別償還	名古屋大 学	平成22年4月～平成26年3月	960	中津川 市民病院	内科
64	平成26年度償還	金沢医科大学	平成22年4月～平成23年3月	240	中津川 市民病院	外科、麻酔科、産 婦人科
65	平成26年度償還	藤田保健 衛生大学	平成23年4月～平成29年3月	1,500	中津川 市民病院	小児科、内科
66	平成26年度償還	愛知医科大学 大学基 礎医学部	平成24年4月～平成26年3月	480	東濃 厚生病院	産婦人科、内労 務
67	平成26年度償還	金沢医科大学	平成24年4月～平成30年3月	1,500	中津川 市民病院	小児科
68	令和3年度償還	東京医科大学	平成27年4月～平成31年3月	960	土岐市立 総合病院	内科

東濃西部看護師修学資金貸付事業

令和6年3月31日現在

1 貸付を行っている在学生の勤務状況 等 ※ ()は令和5年度決定者 (単位：人)

(単位：人)

勤務先 (貸付決定時)	男	女	計	勤務先	合計
多治見市民病院		1 (1)	1 (1)	多治見市	11 (2)
タジミ第一病院		4	4		
浜田・浅井医院		1	1		
のむら・笠原クリニック		1	1		
幸クリニック		1 (1)	1 (1)		
小規模多機能ホーム 陶都		1	1		
有料老人ホーム太平生楽館		1	1		
訪問看護ステーション住ま居る		1	1		
東濃厚生病院	1		1	瑞浪市	5
大湫病院		3	3		
介護老人保健施設ひざし		1	1		
土岐市立総合病院		2	2	土岐市	3
高井病院		1	1		
吉田クリニック		1	1	名古屋市	1
なし	1	2	3	なし	3
合計	2	21 (2)	23 (2)		23 (2)

居住地	男	女	合計
多治見市		9	9
瑞浪市	1	2	3
土岐市		5	5
恵那市	1	1	2
美濃加茂市		1 (1)	1 (1)
春日井市		1 (1)	1 (1)
名古屋市		1	1
川口市		1	1
合計	2	21 (2)	23 (2)

(単位：人)

学年	男	女	合計
1年生			
2年生	2	10	12
3年生		11 (2)	11 (2)
合計	2	21 (2)	23 (2)

※制度離脱者 (返還者) を除く。

東濃西部看護師修学資金貸付事業

令和6年3月31日現在

2 卒業生（被貸付者）のうち、貸付相当期間勤務満了前の者

(単位：人)

勤務先（卒業後）	男	女	計	勤務先	計
岐阜県立多治見病院		2	2	多治見市	15
多治見市民病院	1	6	7		
タジミ第一病院		3	3		
サニーサイドホスピタル		1	1		
幸クリニック		1	1		
安藤クリニック		1	1		
東濃厚生病院	1	6	7	瑞浪市	13
大湫病院	4	2	6		
土岐市立総合病院	2	7	9	土岐市	10
聖十字病院		1	1		
合計	8	30	38		38

圏域外勤務の者

(1)

(2)

(3)

(単位：人)

居住地	男	女	合計
多治見市		9	9
瑞浪市	6	4	10
土岐市	2	10	12
中津川市		1	1
恵那市	1	1	2
可児市		2	2
美濃加茂市		1	1
小牧市		1	1
春日井市		2	2
川口市		1	1
合計	9	32	41

3 卒業生のうち、貸付相当期間勤務の満了者 62名

令和6年3月31日現在

4 制度を離脱した者(貸付金返還者)

令和6年3月31日現在

(制度の離脱状況) 36名 うち 在学中離脱 14名、卒業後離脱 22名
 (制度の離脱理由) ・他の医療機関で就労希望 18名 ・退学となったため 9名
 ・看護師を退職したため 9名

5 年度別貸付決定状況

(単位：人)

決定年度	H25年度	H26年度	H27年度	H28年度	H29年度	H30年度	R1年度	R2年度	R3年度	R4年度	R5年度
人数	15	26	19	6	17	16	17	9	11	13	2

○内訳 ※ () は応募人数

(単位：人)

1年生	15 (15)	13 (13)	17 (20)	6 (6)	13 (13)	11 (11)	13 (13)	7 (7)	9 (9)	12 (12)	
2年生		3 (3)	1 (1)		2 (2)	1 (1)	3 (3)	1 (1)	1 (1)	1 (1)	
3年生		10 (10)	1 (4)		2 (2)	4 (4)	1 (1)	1 (1)	1 (1)		2 (2)

東濃西部看護師等確保修学資金貸付事業

令和6年3月31日現在

1 貸付を行っている在学生の看護学校状況

看護学校先（貸付決定時）	男	女	合計
弥富看護専門学校		2	2
合計		2	2

居住地別内訳

(単位：人)

居住地	男	女	合計
土岐市		2	2
合計		2	2

※令和5年4月貸付開始

学年別内訳

学年	男	女	合計
1年生		2	2
合計		2	2

1. 相談件数の推移

相談窓口	相談者居住地	R2			R3			R4			R5		
		上半期	下半期	合計	上半期	下半期	合計	上半期	下半期	合計	上半期	下半期	合計
多治見市	多治見市	341	316	657	283	276	559	247	229	476	334	256	590
	瑞浪市	52	15	67	12	26	38	21	30	51	21	22	43
	土岐市	55	49	104	15	36	51	14	23	37	34	14	48
	小計	448	380	828	310	338	648	282	282	564	389	292	681
瑞浪市	多治見市	6	2	8	5	5	10	8	9	17	10	4	14
	瑞浪市	57	45	102	48	62	110	53	66	119	70	64	134
	土岐市	10	11	21	4	5	9	7	11	18	10	6	16
	小計	73	58	131	57	72	129	68	86	154	90	74	164
土岐市	多治見市	9	8	17	6	7	13	5	13	18	14	6	20
	瑞浪市	14	5	19	7	6	13	2	5	7	12	2	14
	土岐市	97	63	160	70	77	147	69	72	141	78	70	148
	小計	120	76	196	83	90	173	76	90	166	104	78	182
計	多治見市	356	326	682	294	288	582	260	251	511	358	266	624
	瑞浪市	123	65	188	67	94	161	76	101	177	103	88	191
	土岐市	162	123	285	89	118	207	90	106	196	122	90	212
	小計	641	514	1155	450	500	950	426	458	884	583	444	1027

2. 令和5年度 相談内容別件数

(単位：件)

*平成24年9月相談開始

相談窓口	相談者居住地	店舗購入	訪問販売	通信販売	電話勧誘	マルチ	送り付け	その他	不明	訪問購入	合計
多治見市	多治見市	139	68	237	41	28	3	1	67	6	590
	瑞浪市	6	10	25	0	0	0	0	2	0	43
	土岐市	7	3	20	12	3	1	0	2	0	48
	小計	152	81	282	53	31	4	1	71	6	681
瑞浪市	多治見市	6	3	2	1	2	0	0	0	0	14
	瑞浪市	30	16	55	6	0	1	0	23	3	134
	土岐市	4	2	6	1	0	0	0	3	0	16
	小計	40	21	63	8	2	1	0	26	3	164
土岐市	多治見市	5	2	6	4	0	0	0	3	0	20
	瑞浪市	1	2	10	1	0	0	0	0	0	14
	土岐市	30	12	57	13	4	0	1	31	0	148
	小計	36	16	73	18	4	0	1	34	0	182
計	多治見市	150	73	245	46	30	3	1	70	6	624
	瑞浪市	37	28	90	7	0	1	0	25	3	191
	土岐市	41	17	83	26	7	1	1	36	0	212
	計	228	118	418	79	37	5	2	131	9	1027

*「不明」は、取引形態が特定できなかったものや、契約当事者以外からの相談などです。